

Hyster H5.5FT

Tragkraft: 5000 kg

Baujahr: 2012

Betriebsstunden: 26535

Antrieb: 6 Zyl. GM-PSI 4,3 Ltr.

Masttyp: Standard

Hubhöhe: 5990 mm

Bauhöhe: 4120 mm

Com Nr.: G0901

Gabeln: 2400 x 0 mm

Reifen vorne: 2 x Superelastik (40 - 60%)

Reifen hinten: 2 x Superelastik (20 - 40%)

Optischer Zustand: gut

Technischer Zustand: gut

Mietpreis:

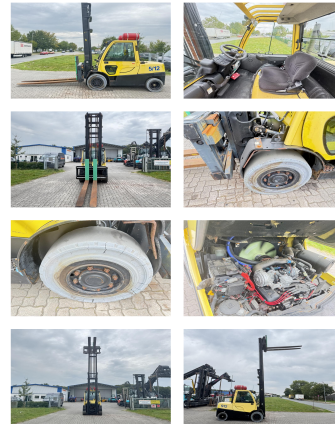

Sonderausstattung & Anbaugeräte:

- Seitenschieber
- Zinkenverstellgerät

Bemerkung:

4 Maschinen verfügbar 4 machines available

Video:

www.youtube.com/embed//MplX2Rb_9Ns

BANKEN: KSK Syke
OLB Oldenburg
Deutsche Bank Bremen

BLZ 291 517 00
BLZ 280 200 50
BLZ 290 700 50

KTO-Nr: 113 00 11 77 6
KTO-Nr: 130 00 211 00
KTO-Nr: 45 11 119 00

IBAN DE 66 291 517 00 113 00 11 77 6
IBAN DE 58 280 200 50 130 00 211 00
IBAN DE 75 290 700 50 045 11 119 00

SWIFT-BIC: BRLADE21Syk
SWIFT-BIC: OLBODE H2
SWIFT-BIC: DEUTDE33XXX