

## Linde H25D-02

**Tragkraft:** 2500 kg  
**Baujahr:** 2017  
**Betriebsstunden:** 1496  
**Antrieb:** VW  
**Masttyp:** Standard  
**Hubhöhe:** 3240 mm  
**Bauhöhe:** 2230 mm

**Com Nr.:** DS0006  
**Gabeln:** 1500 x 45 mm  
**Reifen vorne:** 2 x Luft (80 - 100%)  
**Reifen hinten:** 2 x Luft (80 - 100%)  
**Optischer Zustand:** sehr gut  
**Tech. Zustand:** sehr gut  
**Preis:** **27900 EUR**

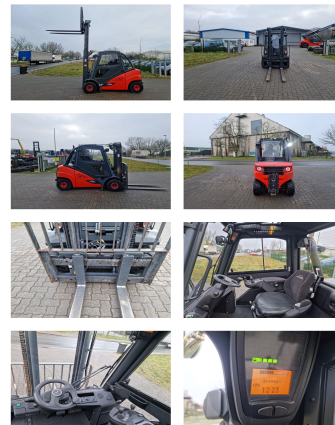

**Sonderausstattung & Anbaugeräte:**

- Seitenschieber
- 3. Ventil
- Arbeitsscheinwerfer hinten
- Arbeitsscheinwerfer vorne
- Heizung
- Russfilter
- Vollkabine

**Bemerkung:** Gerät ist in einem sehr guten fahrbereiten Zustand mit gültiger UVV. Video:[https://youtu.be/aZBGgKfL3\\_0](https://youtu.be/aZBGgKfL3_0)

**Video:** [www.youtube.com/embed/aZBGgKfL3\\_0](http://www.youtube.com/embed/aZBGgKfL3_0)

**BANKEN:** KSK Syke  
 OLB Oldenburg  
 Deutsche Bank Bremen

BLZ 291 517 00  
 BLZ 280 200 50  
 BLZ 290 700 50

KTO-Nr. 113 00 11 77 6  
 KTO-Nr. 130 00 211 00  
 KTO-Nr. 45 11 119 00

IBAN DE 66 291 517 00 113 00 11 77 6  
 IBAN DE 58 280 200 50 130 00 211 00  
 IBAN DE 75 290 700 50 045 11 119 00

SWIFT-BIC BRLADE215yk  
 SWIFT-BIC OLBODE H2  
 SWIFT-BIC DEUTDE33XXX