

## Steinbock MH40/4B-2

**Tragkraft:** 4000 kg  
**Baujahr:** 1988  
**Betriebsstunden:** 8670  
**Masttyp:** Triplex  
**Hubhöhe:** 5250 mm  
**Bauhöhe:** 2480 mm  
**Freihub:** 1680 mm

**Com Nr.:** DS0001  
**Gabeln:** 1200 x 120 mm  
**Reifen vorne:** 2 x Superelastik (0 - 20%)  
**Reifen hinten:** 2 x Superelastik (0 - 20%)  
**Optischer Zustand:** normal  
**Tech. Zustand:** normal  
**Preis:** **3500 EUR**

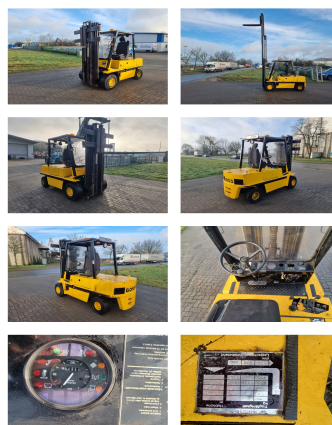

### Sonderausstattung & Anbaugeräte:

#### Bemerkung:

Gerät wird funktionsfähig verkauft. Der Hydrostat hat Probleme, wodurch das fahren unruhig ist. Verkauf im Ist-Zustand ohne UVA

#### Video:

[www.youtube.com/embed//2xY0lgfyIEs](https://www.youtube.com/embed//2xY0lgfyIEs)

BANKEN: KSK Syke  
 OLB Oldenburg  
 Deutsche Bank Bremen

BLZ 291 517 00  
 BLZ 280 200 50  
 BLZ 290 700 50

KTO-Nr: 113 00 11 77 6  
 KTO-Nr: 130 00 211 00  
 KTO-Nr: 45 11 119 00

IBAN DE 66 291 517 00 113 00 11 77 6  
 IBAN DE 58 280 200 50 130 00 211 00  
 IBAN DE 75 290 700 50 045 11 119 00

SWIFT-BIC BRLADE21Syk  
 SWIFT-BIC OLBODE H2  
 SWIFT-BIC DEUTDE33XXX