

CVS Ferrari F479.5

Tragkraft: 45000 kg
Baujahr: 2007
Betriebsstunden: 16900
Antrieb: Scania DC1258A
Masttyp: Teleskop
Hubhöhe: 16060 mm
Bauhöhe: 4910 mm

Com Nr.: DK225
Reifen vorne: 4 x Luft (60 - 80%)
Reifen hinten: 2 x Luft (80 - 100%)
Optischer Zustand: gut
Tech. Zustand: gut
Preis: **0 EUR**

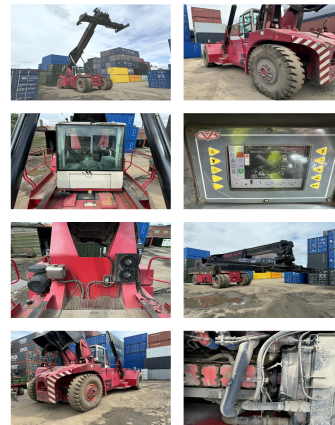

Sonderausstattung & Anbaugeräte: - Seitenschieber

20/40 hydr. Spreader
 - Vollkabine

Video: www.youtube.com/embed//wE-JdyQ4Mx0

Hubhöhe Anzahl Container: 5
Tragkraft 1. Reihe: 45000 kg
Tragkraft 2. Reihe: 39000 kg
Tragkraft 3. Reihe: 21000 kg

BANKEN: KSK Syke
 OLB Oldenburg
 Deutsche Bank Bremen

BLZ 291 517 00
 BLZ 280 200 50
 BLZ 290 700 50

KTO-Nr. 113 00 11 77 6
 KTO-Nr. 130 00 211 00
 KTO-Nr. 45 11 119 00

IBAN DE 66 291 517 00 113 00 11 77 6
 IBAN DE 58 280 200 50 130 00 211 00
 IBAN DE 75 290 700 50 045 11 119 00

SWIFT-BIC BRLA2E215yk
 SWIFT-BIC OLB0DE H2
 SWIFT-BIC DEUTDE33XXX