

Svetruck ECS6H

Tragkraft: 9000 kg
Baujahr: 2009
Betriebsstunden: 20500
Antrieb: 6 Zyl. Volvo TAD750VE
Masttyp: Standard
Hubhöhe: 15500 mm
Bauhöhe: 10250 mm

Com Nr.: DK224
Reifen vorne: 4 x Luft (20 - 40%)
Reifen hinten: 2 x Luft (40 - 60%)
Optischer Zustand: gut
Technischer Zustand: gut

Mietpreis:

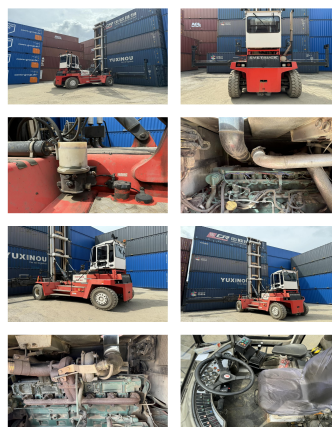

Sonderausstattung & Anbaugeräte: - Seitenschieber
- Vollkabine

Central lubrication

Bemerkung: Centrallubrication, Video 2 years old

Video: www.youtube.com/embed//RDxR0IDTbLU

Hubhöhe Anzahl Container: 6

BANKEN: KSK Syke
OLB Oldenburg
Deutsche Bank Bremen

BLZ 291 517 00
BLZ 280 200 50
BLZ 290 700 50

KTO-Nr. 113 00 11 77 6
KTO-Nr. 130 00 211 00
KTO-Nr. 45 11 119 00

IBAN DE 66 291 517 00 113 00 11 77 6
IBAN DE 58 280 200 50 130 00 211 00
IBAN DE 75 290 700 50 045 11 119 00

SWIFT-BIC BRLAE215yk
SWIFT-BIC OLBODE H2
SWIFT-BIC DEUTDE33XXX