

Hyster H23XM-12EC

Tragkraft: 10000 kg
Baujahr: 2016
Betriebsstunden: 11100
Antrieb: Cummins QSB 6,7 Tier IV
Masttyp: Standard
Hubhöhe: 18880 mm
Bauhöhe: 10710 mm

Com Nr.: D4141
Reifen vorne: 4 x Superelastik (40 - 60%)
Reifen hinten: 2 x Superelastik (0 - 20%)
Optischer Zustand: gut
Tech. Zustand: gut
Preis: **0 EUR**

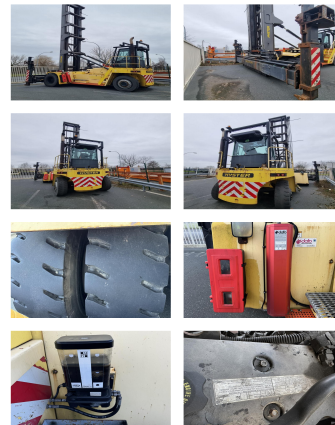

Sonderausstattung & Anbaugeräte: - Seitenschieber

- Arbeitsscheinwerfer hinten
- Arbeitsscheinwerfer vorne
- Heizung
- Vollkabine

Bemerkung:

20/40 hydr. Spreader, Central lubrication
 good running condition.

Video:

www.youtube.com/embed//K8_Nqk8SGw4

Hubhöhe Anzahl Container:

8

BANKEN:	KSK Syke	BLZ 291 517 00	KTO-Nr. 113 00 11 77 6	IBAN DE 66 291 517 00 113 00 11 77 6	SWIFT-BIC BRLADE21Syk
	OLB Oldenburg	BLZ 280 200 50	KTO-Nr. 130 00 211 00	IBAN DE 38 280 200 50 130 00 211 00	SWIFT-BIC OLBODE H2
	Deutsche Bank Bremen	BLZ 290 700 50	KTO-Nr. 45 11 119 00	IBAN DE 75 290 700 50 045 11 119 00	SWIFT-BIC DEUTDE33HAN

USt.-Id.-Nr. DE 116639068 • Geschäftsführer: Marco Levermann, Sandra Hinrichs • Eintragung im Handelsregister: Amtsgericht Oldenburg HRA 3295 • pHG Hinrichs Flurfördergeräte GmbH, Amtsgericht Oldenburg HRB 3675 • Ware bleibt bis zur vollständigen Bezahlung unser uneingeschränktes Eigentum. Erfüllungsort und Gerichtsstand: Oldenburg