

## Kalmar DRG450-65S5

**Tragkraft:** 45000 kg  
**Baujahr:** 2018  
**Betriebsstunden:** 13900  
**Antrieb:** 6 Cyl. Volvo TAD1171VE  
**Masttyp:** Teleskop  
**Hubhöhe:** 15200 mm  
**Bauhöhe:** 4700 mm

**Com Nr.:** D4123  
**Reifen vorne:** 4 x Luft (40 - 60%)  
**Reifen hinten:** 2 x Luft (40 - 60%)  
**Optischer Zustand:** gut  
**Tech. Zustand:** gut  
**Preis:** **0 EUR**

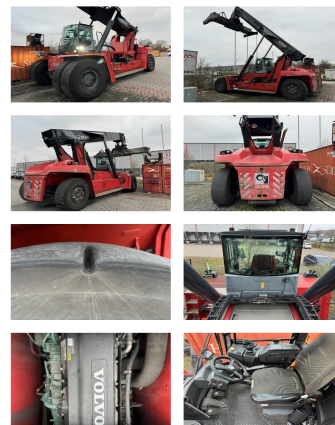

**Sonderausstattung & Anbaugeräte:**

- Seitenschieber
- Heizung
- Vollkabine
- Klimaanlage

movable cabin central lubrication camera 30' stop Tamtron Solas scale

**Bemerkung:** good running and working condition.

**Hubhöhe Anzahl Container:** 5  
**Tragkraft 1. Reihe:** 45000 kg  
**Tragkraft 2. Reihe:** 32000 kg  
**Tragkraft 3. Reihe:** 16000 kg

**BANKEN:** KSK Syke  
 OLB Oldenburg  
 Deutsche Bank Bremen

BLZ 291 517 00  
 BLZ 280 200 50  
 BLZ 290 700 50

KTO-Nr. 113 00 11 77 6  
 KTO-Nr. 130 00 211 00  
 KTO-Nr. 45 11 119 00

IBAN DE 66 291 517 00 113 00 11 77 6  
 IBAN DE 38 280 200 50 130 00 211 00  
 IBAN DE 75 290 700 50 045 11 119 00

SWIFT-BIC BRLADE21Syk  
 SWIFT-BIC OLBODE H2  
 SWIFT-BIC DEUTDE33XXX