

## Valmet Kalmar RSD4118-4TL

**Tragkraft:** 41000 kg  
**Baujahr:** 1993  
**Betriebsstunden:** 2170  
**Masttyp:** Teleskop  
**Hubhöhe:** 12100 mm  
**Bauhöhe:** 5020 mm

**Com Nr.:** D4120  
**Reifen vorne:** 4 x Luft (40 - 60%)  
**Reifen hinten:** 2 x Luft (40 - 60%)  
**Optischer Zustand:** gut  
**Tech. Zustand:** gut  
**Preis:** **0 EUR**

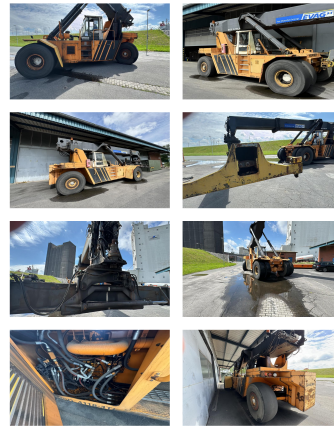
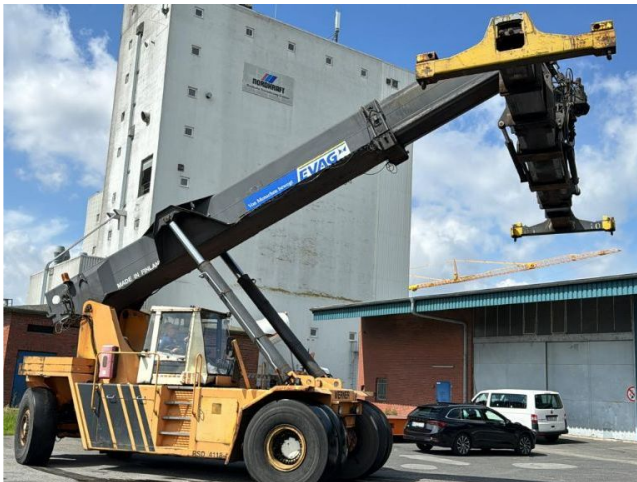

**Sonderausstattung & Anbaugeräte:** - Vollkabine

**Video:** [www.youtube.com/embed//6BiDGK0MWsY](http://www.youtube.com/embed//6BiDGK0MWsY)

**Hubhöhe Anzahl Container:** 4  
**Tragkraft 1. Reihe:** 41000 kg  
**Tragkraft 2. Reihe:** 27000 kg  
**Tragkraft 3. Reihe:** 14000 kg

**BANKEN:** KSK Syke  
DLB Oldenburg  
Deutsche Bank Bremen

BLZ 291 517 00  
BLZ 280 200 50  
BLZ 290 700 50

KTO-Nr. 113 00 11 77 6  
KTO-Nr. 130 00 211 00  
KTO-Nr. 45 11 119 00

IBAN DE 66 291 517 00 113 00 11 77 6  
IBAN DE 58 280 200 50 130 00 211 00  
IBAN DE 75 290 700 50 045 11 119 00

SWIFT-BIC BRLADE21Syk  
SWIFT-BIC OLBODE H2  
SWIFT-BIC DEUTDE33XXX