

CVS Ferrari F500RSE

Tragkraft: 12000 kg
Baujahr: 2019
Betriebsstunden: 11700
Antrieb: Volvo TAD871VE Tier IV
Masttyp: Teleskop
Hubhöhe: 15870 mm
Bauhöhe: 4275 mm

Com Nr.: D4112
Reifen vorne: 4 x Luft (40 - 60%)
Reifen hinten: 2 x Luft (40 - 60%)
Optischer Zustand: gut
Tech. Zustand: gut
Preis: **0 EUR**

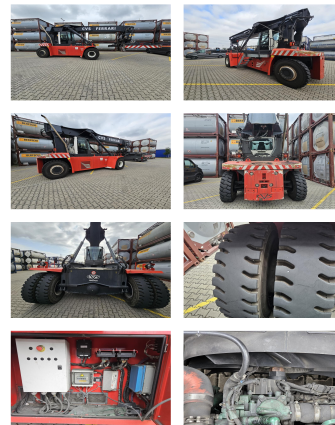

Sonderausstattung & Anbaugeräte:

camera central lubrication Air suspended seat Air condition
 20'30'40'45' Container handling

Bemerkung:

very good running and working condition

Hubhöhe Anzahl Container: 6
Tragkraft 1. Reihe: 12000 kg
Tragkraft 2. Reihe: 10000 kg
Tragkraft 3. Reihe: 5000 kg

BANKEN: KSK Syke
 OLB Oldenburg
 Deutsche Bank Bremen

BLZ 291 517 00
 BLZ 280 200 50
 BLZ 290 700 50

KTO-Nr: 113 00 11 77 6
 KTO-Nr: 130 00 211 00
 KTO-Nr: 45 11 119 00

IBAN DE 66 291 517 00 113 00 11 77 6
 IBAN DE 58 280 200 50 130 00 211 00
 IBAN DE 75 290 700 50 045 11 119 00

SWIFT-BIC BRLADE21Syk
 SWIFT-BIC OLBODE H2
 SWIFT-BIC DEUTDE33XXX