

Kalmar DRG450-65S5X

Tragkraft: 45000 kg
Baujahr: 2015
Betriebsstunden: 23500
Antrieb: 6 Cyl. Volvo TAD1171VE
Masttyp: Teleskop
Hubhöhe: 15200 mm
Bauhöhe: 4700 mm

Com Nr.: D4111
Reifen vorne: 4 x Luft (40 - 60%)
Reifen hinten: 2 x Luft (20 - 40%)
Optischer Zustand: gut
Tech. Zustand: gut
Preis: **0 EUR**

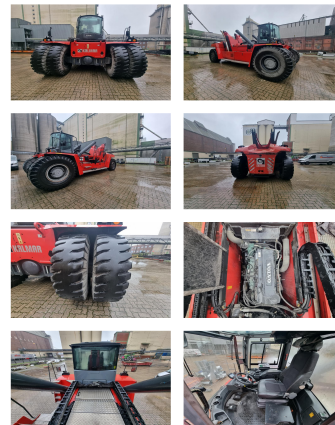

Sonderausstattung & Anbaugeräte:

- Seitenschieber
- Heizung
- Vollkabine
- Klimaanlage

movable cabin central lubrication camera 30' stop pile slope
 good running and working condition.

Bemerkung:

Hubhöhe Anzahl Container: 5
Tragkraft 1. Reihe: 45000 kg
Tragkraft 2. Reihe: 38000 kg
Tragkraft 3. Reihe: 21000 kg

BANKEN: KSK Sylke	BLZ 291 517 00	KTO-Nr. 113 00 11 77 6	IBAN DE 66 291 517 00 113 00 11 77 6	SWIFT-BIC BRLADE215yk
OLB Oldenburg	BLZ 280 200 50	KTO-Nr. 130 00 211 00	IBAN DE 58 280 200 50 130 00 211 00	SWIFT-BIC OLBODE H2
Deutsche Bank Bremen	BLZ 290 700 50	KTO-Nr. 45 11 119 00	IBAN DE 75 290 700 50 045 11 119 00	SWIFT-BIC DEUTDE33XXX