

SMV SC108TC6

Tragkraft: 10000 kg
Baujahr: 2017
Betriebsstunden: 17555
Antrieb: Volvo TAD871VE Tier IV
Masttyp: Teleskop
Hubhöhe: 16200 mm
Bauhöhe: 3900 mm

Com Nr.: D4105
Reifen vorne: 4 x Luft (40 - 60%)
Reifen hinten: 2 x Luft (20 - 40%)
Optischer Zustand: gut
Tech. Zustand: gut
Preis: **0 EUR**

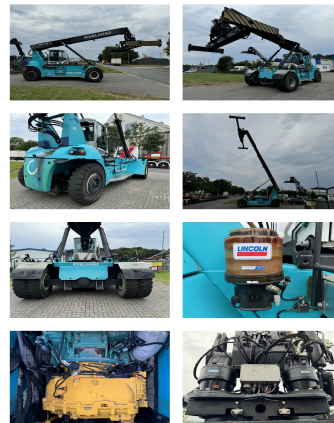

Sonderausstattung & Anbaugeräte:

- Seitenschieber
- Vollkabine
- Klimaanlage

Bemerkung:

Camera, Centrallubrication, good running and working condition

Video:

www.youtube.com/embed//PWEevd1rh54

Hubhöhe Anzahl Container: 6
Tragkraft 1. Reihe: 10000 kg
Tragkraft 2. Reihe: 8000 kg
Tragkraft 3. Reihe: 5000 kg

BANKEN: KSK Syke
 OLB Oldenburg
 Deutsche Bank Bremen

BLZ 291 517 00
 BLZ 280 200 50
 BLZ 290 700 50

KTO-Nr: 113 00 11 77 6
 KTO-Nr: 130 00 211 00
 KTO-Nr: 45 11 119 00

IBAN DE 66 291 517 00 113 00 11 77 6
 IBAN DE 58 280 200 50 130 00 211 00
 IBAN DE 75 290 700 50 045 11 119 00

SWIFT-BIC: BRLADE21Syk
 SWIFT-BIC: OLBODE H2
 SWIFT-BIC: DEUTDE33XXX