

Linde H320

Tragkraft: 32000 kg
Baujahr: 2013
Betriebsstunden: 1329
Antrieb: Cummins QSC8.3
Masttyp: Standard
Hubhöhe: 10000 mm
Bauhöhe: 6950 mm

Com Nr.: D4102a
Gabeln: 2400 x 300 mm
Reifen vorne: 4 x Luft (60 - 80%)
Reifen hinten: 2 x Luft (40 - 60%)
Optischer Zustand: sehr gut
Technischer Zustand: sehr gut

Mietpreis:

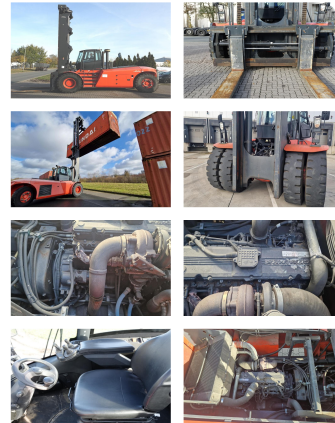

Sonderausstattung & Anbaugeräte:

- Seitenschieber
- Zinkenverstellgerät
- Heizung
- Vollkabine

ele. cabin lifting

Bemerkung:

electric cabin lifting Spreader Handling-Equipment 40' Spreader +
 18.000,00

Video:

www.youtube.com/embed//8OhstNA6paY

BANKEN: KSK Syke
 OLB Oldenburg
 Deutsche Bank Bremen

BLZ 291 517 00
 BLZ 280 200 50
 BLZ 290 700 50

KTO-Nr. 113 00 11 77 6
 KTO-Nr. 130 00 211 00
 KTO-Nr. 45 11 119 00

IBAN DE 66 291 517 00 113 00 11 77 6
 IBAN DE 58 280 200 50 130 00 211 00
 IBAN DE 75 290 700 50 045 11 119 00

SWIFT-BIC BRLADE215yk
 SWIFT-BIC OLBODE H2
 SWIFT-BIC DEUTDE33XXX