

Linde H320

Tragkraft: 32000 kg
Baujahr: 2011
Betriebsstunden: 6955
Antrieb: Cummins QSC8.3
Masttyp: Duplex
Hubhöhe: 10000 mm
Bauhöhe: 6950 mm

Com Nr.: D4067
Gabeln: 2400 x 300 mm
Reifen vorne: 4 x Luft (80 - 100%)
Reifen hinten: 2 x Luft (60 - 80%)
Optischer Zustand: gut
Tech. Zustand: gut
Preis: **0 EUR**

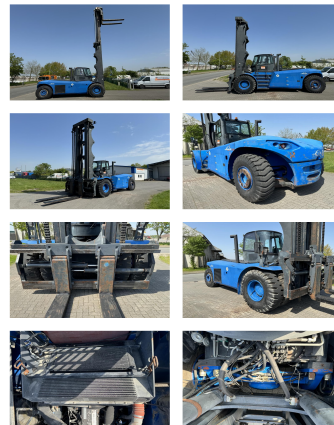

Sonderausstattung & Anbaugeräte:

- Seitenschieber
- Zinkenverstellgerät

Centrallubrication= Zentralschmierung el. lifting cabin = Elektrische Kabinenanhebung.

- Heizung
- Vollkabine

Bemerkung:

good running and working machine.

Video:

www.youtube.com/embed//xc6FQRwSOis

BANKEN: KSK Syke
 OLB Oldenburg
 Deutsche Bank Bremen

BLZ 291 517 00
 BLZ 280 200 50
 BLZ 290 700 50

KTO-Nr. 113 00 11 77 6
 KTO-Nr. 130 00 211 00
 KTO-Nr. 45 11 119 00

IBAN DE 66 291 517 00 113 00 11 77 6
 IBAN DE 58 280 200 50 130 00 211 00
 IBAN DE 75 290 700 50 045 11 119 00

SWIFT-BIC BRLA2E21Syk
 SWIFT-BIC OLB0DE H2
 SWIFT-BIC DEUTDE33XXX