

CVS Ferrari F500RS3

Tragkraft: 46000 kg
Baujahr: 2017
Betriebsstunden: 15790
Antrieb: Scania DC13 Tier IV
Masttyp: Teleskop
Hubhöhe: 16100 mm
Bauhöhe: 4800 mm

Com Nr.: D4056
Reifen vorne: 4 x Luft (60 - 80%)
Reifen hinten: 2 x Luft (40 - 60%)
Optischer Zustand: gut
Tech. Zustand: gut
Preis: **0 EUR**

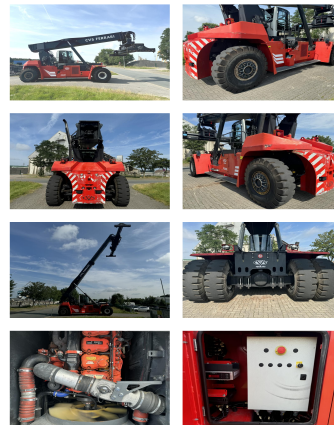

Sonderausstattung & Anbaugeräte:

- Seitenschieber
- Heizung
- Vollkabine
- Klimaanlage

Zentralschmierung = Centrallubrication Kamera = Camera

Video:

www.youtube.com/embed//aUKdaqsnMmA

Hubhöhe Anzahl Container: 6
Tragkraft 1. Reihe: 46000 kg
Tragkraft 2. Reihe: 33000 kg
Tragkraft 3. Reihe: 17000 kg

BANKEN: KSK Sylke
 OLB Oldenburg
 Deutsche Bank Bremen

BLZ 291 517 00
 BLZ 280 200 50
 BLZ 290 700 50

KTO-Nr. 113 00 11 77 6
 KTO-Nr. 130 00 211 00
 KTO-Nr. 45 11 119 00

IBAN DE 66 291 517 00 113 00 11 77 6
 IBAN DE 58 280 200 50 130 00 211 00
 IBAN DE 75 290 700 50 045 11 119 00

SWIFT-BIC BRLADE215yk
 SWIFT-BIC OLBODE H2
 SWIFT-BIC DEUTDE33XXX