

Kalmar DRD450-60C5

Tragkraft: 45000 kg
Baujahr: 1996
Betriebsstunden: 13065
Antrieb: Volvo TWD1031ME
Masttyp: Teleskop
Hubhöhe: 14700 mm
Bauhöhe: 4500 mm

Com Nr.: D4052
Reifen vorne: 4 x Luft (60 - 80%)
Reifen hinten: 2 x Luft (40 - 60%)
Optischer Zustand: gut
Tech. Zustand: gut
Preis: **0 EUR**

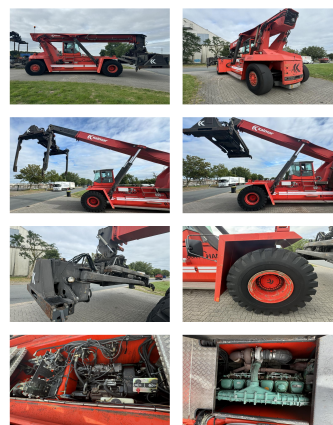

Sonderausstattung & Anbaugeräte:

Piggy Back for trailer handling we can dismantle, machine has 4.000 kg more capacity
- 3. Ventil

Video:

www.youtube.com/embed//YNf3Mjzqzpl

Hubhöhe Anzahl Container:

5

Tragkraft 1. Reihe:

45000 kg

Tragkraft 2. Reihe:

23000 kg

Tragkraft 3. Reihe:

8000 kg

BANKEN: KSK Syke
OLB Oldenburg
Deutsche Bank Bremen

BLZ 291 517 00
BLZ 280 200 50
BLZ 290 700 50

KTO-Nr: 113 00 11 77 6
KTO-Nr: 130 00 211 00
KTO-Nr: 45 11 119 00

IBAN DE 66 291 517 00 113 00 11 77 6
IBAN DE 58 280 200 50 130 00 211 00
IBAN DE 75 290 700 50 045 11 119 00

SWIFT-BIC: BRLA2E21Syk
SWIFT-BIC: OLBODE H2
SWIFT-BIC: DEUTDE33XXX