

Kalmar DC4560RC4

Tragkraft: 45000 kg
Baujahr: 1992
Betriebsstunden: 25000
Antrieb: 6 Cyl. Volvo TD100G
Masttyp: Teleskop
Hubhöhe: 12200 mm
Bauhöhe: 4580 mm

Com Nr.: D4038
Reifen vorne: 4 x Luft (40 - 60%)
Reifen hinten: 2 x Luft (40 - 60%)
Optischer Zustand: gut
Tech. Zustand: normal
Preis: **75000 EUR**

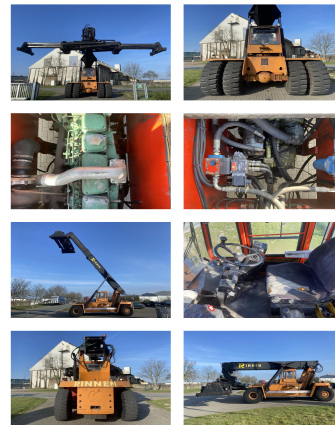

Sonderausstattung & Anbaugeräte: - Seitenschieber

movable cabin

Video: www.youtube.com/embed//zgHi7fqcGco

Hubhöhe Anzahl Container: 4
Tragkraft 1. Reihe: 45000 kg
Tragkraft 2. Reihe: 25000 kg
Tragkraft 3. Reihe: 12000 kg

BANKEN: KSK Syke
OLB Oldenburg
Deutsche Bank Bremen

BLZ 291 517 00
BLZ 280 200 50
BLZ 290 700 50

KTO-Nr: 113 00 11 77 6
KTO-Nr: 130 00 211 00
KTO-Nr: 45 11 119 00

IBAN DE 66 291 517 00 113 00 11 77 6
IBAN DE 58 280 200 50 130 00 211 00
IBAN DE 75 290 700 50 045 11 119 00

SWIFT-BIC BRLA2E21Syk
SWIFT-BIC OLB0DE H2
SWIFT-BIC DEUTDE33XXX