

## Linde C4234TL

**Tragkraft:** 39500 kg  
**Baujahr:** 2005  
**Betriebsstunden:** 11110  
**Antrieb:** Cummins QSM11  
**Masttyp:** Teleskop  
**Hubhöhe:** 15700 mm

**Com Nr.:** D4023  
**Reifen vorne:** 4 x Luft (60 - 80%)  
**Reifen hinten:** 2 x Luft (40 - 60%)  
**Optischer Zustand:** gut  
**Tech. Zustand:** gut  
**Preis:** **0 EUR**

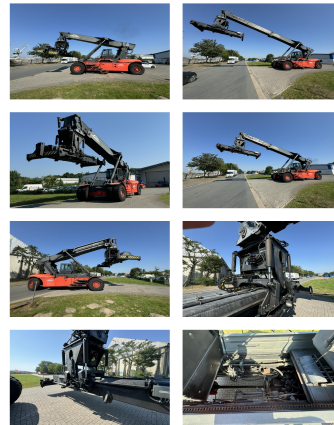

**Sonderausstattung & Anbaugeräte:** - Seitenschieber  
Tilttable Spreader

**Bemerkung:** tilttable spreader, to unload 20' Container Camera Central Lubrication

**Video:** [www.youtube.com/embed//UI8bwz5Pjoo](http://www.youtube.com/embed//UI8bwz5Pjoo)

**Hubhöhe Anzahl Container:** 5  
**Tragkraft 1. Reihe:** 39500 kg  
**Tragkraft 2. Reihe:** 31500 kg  
**Tragkraft 3. Reihe:** 14500 kg

**BANKEN:** KSK Syke  
OLB Oldenburg  
Deutsche Bank Bremen

BLZ 291 517 00  
BLZ 280 200 50  
BLZ 290 700 50

KTO-Nr: 113 00 11 77 6  
KTO-Nr: 130 00 211 00  
KTO-Nr: 45 11 119 00

IBAN DE 66 291 517 00 113 00 11 77 6  
IBAN DE 58 280 200 50 130 00 211 00  
IBAN DE 75 290 700 50 045 11 119 00

SWIFT-BIC: BRLADE215yk  
SWIFT-BIC: OLBODE H2  
SWIFT-BIC: DEUTDE33XXX