

Kalmar DRG450-60C5

Tragkraft: 45000 kg
Baujahr: 2017
Betriebsstunden: 14500
Antrieb: 6 Cyl. Volvo TAD1171VE
Masttyp: Teleskop
Hubhöhe: 15200 mm
Bauhöhe: 4700 mm

Com Nr.: D4010
Reifen vorne: 4 x Luft (40 - 60%)
Reifen hinten: 2 x Luft (40 - 60%)
Optischer Zustand: sehr gut
Tech. Zustand: sehr gut
Preis: **0 EUR**

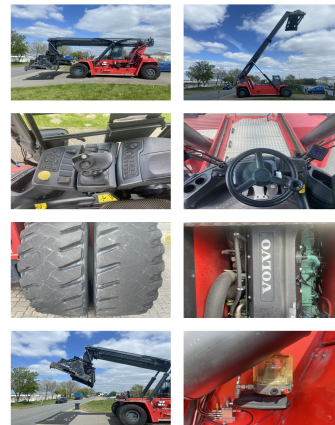

Sonderausstattung & Anbaugeräte:

- Seitenschieber
- Heizung
- Vollkabine
- Klimaanlage

Piggy Back movable cabin central lubrication pile slope Camera
 Tamtron scale

Bemerkung: very good running and working condition. New Transmission
 07.2024

Video: www.youtube.com/embed//UitK0q2GFAI

Hubhöhe Anzahl Container: 5
Tragkraft 1. Reihe: 45000 kg
Tragkraft 2. Reihe: 25000 kg
Tragkraft 3. Reihe: 12000 kg

BANKEN:	KSK Syke	BLZ 291 517 00	KTO-Nr. 113 00 11 77 6	IBAN DE 66 291 517 00 113 00 11 77 6	SWIFT-BIC BRLADE21Syk
	OLB Oldenburg	BLZ 280 200 50	KTO-Nr. 130 00 211 00	IBAN DE 38 280 200 50 130 00 211 00	SWIFT-BIC OLBODE H2
	Deutsche Bank Bremen	BLZ 290 700 50	KTO-Nr. 45 11 119 00	IBAN DE 75 290 700 50 045 11 119 00	SWIFT-BIC DEUTDE33HAN

USt.-Id.-Nr. DE 116639068 • Geschäftsführer: Marco Levermann, Sandra Hinrichs • Eintragung im Handelsregister: Amtsgericht Oldenburg HRA 3295 • pHG Hinrichs Flurfördergeräte GmbH, Amtsgericht Oldenburg HRB 3675 • Ware bleibt bis zur vollständigen Bezahlung unser uneingeschränktes Eigentum. Erfüllungsort und Gerichtsstand: Oldenburg