

## SMV 4535TC5

**Tragkraft:** 45000 kg  
**Baujahr:** 2015  
**Betriebsstunden:** 23000  
**Antrieb:** Volvo TAD1171VE Tier IV  
**Masttyp:** Teleskop  
**Hubhöhe:** 15400 mm  
**Bauhöhe:** 4680 mm

**Com Nr.:** D3971  
**Reifen vorne:** 4 x Luft (0 - 20%)  
**Reifen hinten:** 2 x Luft (80 - 100%)  
**Optischer Zustand:** gut  
**Tech. Zustand:** gut  
**Preis:** **0 EUR**

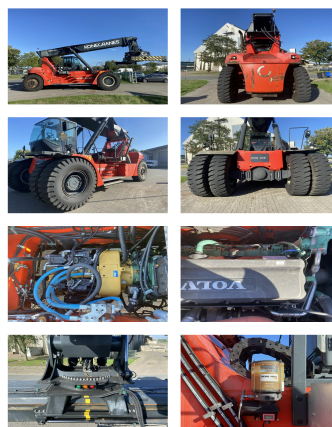

**Sonderausstattung & Anbaugeräte:**

- 3. Ventil
- 4. Ventil
- Arbeitsscheinwerfer vorne
- Heizung
- Vollkabine
- Klimaanlage

Camera, Centrallubrication 4 x extra hook

**Bemerkung:** good running and working condition. complete repaired and new serviced. Tires on Back are new.

**Video:** [www.youtube.com/embed//DjFHeE6WDhY](http://www.youtube.com/embed//DjFHeE6WDhY)

**Hubhöhe Anzahl Container:** 5  
**Tragkraft 1. Reihe:** 45000 kg  
**Tragkraft 2. Reihe:** 35000 kg  
**Tragkraft 3. Reihe:** 20000 kg

<b>BANKEN:</b>	KSK Syke	BLZ 291 517 00	KTO-Nr. 113 00 11 77 6	IBAN DE 66 291 517 00 113 00 11 77 6	SWIFT-BIC BRLADE21Syk
	OLB Oldenburg	BLZ 280 200 50	KTO-Nr. 130 00 211 00	IBAN DE 38 280 200 50 130 00 211 00	SWIFT-BIC OLBODE H2
	Deutsche Bank Bremen	BLZ 290 700 50	KTO-Nr. 45 11 119 00	IBAN DE 75 290 700 50 045 11 119 00	SWIFT-BIC DEUTDE33HAN

---

USt.-Id.-Nr. DE 116639068 • Geschäftsführer: Marco Levermann, Sandra Hinrichs • Eintragung im Handelsregister: Amtsgericht Oldenburg HRA 3295 • pHG Hinrichs Flurfördergeräte GmbH, Amtsgericht Oldenburg HRB 3675 • Ware bleibt bis zur vollständigen Bezahlung unser uneingeschränktes Eigentum. Erfüllungsort und Gerichtsstand: Oldenburg