

## CVS Ferrari F158

**Portata:** 8000 kg  
**Anno di costruzione:** 1997  
**Orari di apertura:** 26050  
**Motore:** 6 Zyl. Volvo  
**Montante:** Teleskop  
**Altura di sollevamento:** 13800 mm  
**Altura Montante:** 4050 mm

**No. di Comm.:** DK223  
**Pneumatici anteriori:** 4 x Gomme pneumatiche (60 - 80%)  
**Pneumatici posteriori:** 2 x Gomme pneumatiche (20 - 40%)  
**Condizioni visuali:** buono  
**Condizioni tecniche:** buono

## Tariffe:

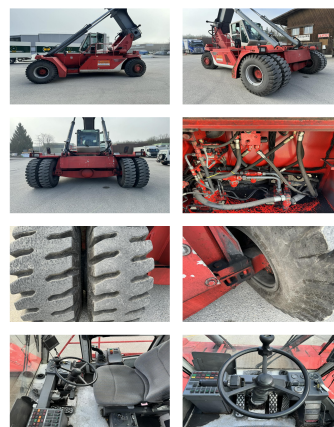

**Allegati e Equip Descrizione:**

Traslatore,  
Fari di lavoro ant, Riscaldamento,

**Descrizione:**

5 x 8'6" 4 x 9'6"

**Video:**

[www.youtube.com/embed//hjwE8pzPFbw](http://www.youtube.com/embed//hjwE8pzPFbw)

**Numero un'altezza di sollevamento di contenitori:** 5

**Portata 1st serie:** 8000 kg

**Portata 2nd serie:** 7000 kg

**Portata 3rd serie:** 5000 kg

**BANKEN:** KSK Syke  
DLB Oldenburg  
Deutsche Bank Bremen

BLZ 291 517 00  
BLZ 280 200 50  
BLZ 290 700 50

KTO-Nr. 113 00 11 77 6  
KTO-Nr. 130 00 211 00  
KTO-Nr. 45 11 119 00

IBAN DE 66 291 517 00 113 00 11 77 6  
IBAN DE 58 280 200 50 130 00 211 00  
IBAN DE 75 290 700 50 045 11 119 00

SWIFT-BIC BRLA2E21Syk  
SWIFT-BIC OLB0DE H2  
SWIFT-BIC DEUTDE33XXX