

CVS Ferrari F158

Portata: 8000 kg
Anno di costruzione: 1997
Orari di apertura: 26050
Motore: 6 Zyl. Volvo
Montante: Teleskop
Altura di sollevamento: 13800 mm
Altura Montante: 4050 mm

No. di Comm.: DK223
Pneumatici anteriori: 4 x Gomme pneumatiche (60 - 80%)
Pneumatici posteriori: 2 x Gomme pneumatiche (20 - 40%)
Condizioni visual: buono
Condizioni tecniche: buono
Prezzo: **0 EUR**

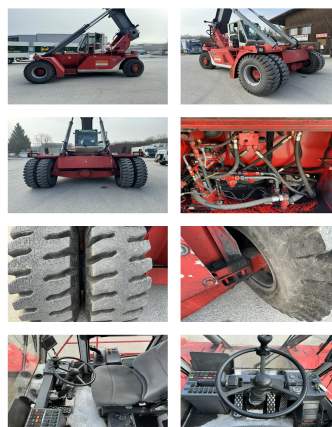

Allegati e Equip Descrizione:

Traslatore,
Fari di lavoro ant, Riscaldamento,

Descrizione:

5 x 8'6" 4 x 9'6"

Video:

www.youtube.com/embed//hJwE8pzPFbw

Numero un'altezza di sollevamento di contenitori: 5

Portata 1st serie: 8000 kg

Portata 2nd serie: 7000 kg

Portata 3rd serie: 5000 kg

BANKEN: KSK Syke
DLB Oldenburg
Deutsche Bank Bremen

BLZ 291 517 00
BLZ 280 200 50
BLZ 290 700 50

KTO-Nr. 113 00 11 77 6
KTO-Nr. 130 00 211 00
KTO-Nr. 45 11 119 00

IBAN DE 66 291 517 00 113 00 11 77 6
IBAN DE 58 280 200 50 130 00 211 00
IBAN DE 75 290 700 50 045 11 119 00

SWIFT-BIC BRLADE21Syk
SWIFT-BIC OLBODE H2
SWIFT-BIC DEUTDE33XXX