

Hyster H16XM-6

Portata:	16000 kg	No. di Comm.:	D4139
Anno di costruzione:	2015	Forche:	2000 x 300 mm
Orari di apertura:	11995	Pneumatici anteriori:	4 x Gomme pneumatiche (60 - 80%)
Motore:	Cummins QSB 6,7 Tier III B	Pneumatici posteriori:	2 x Gomme pneumatiche (0 - 20%)
Montante:	Duplex	Condizioni visuali:	buono
Altura di sollevamento:	5400 mm	Condizioni tecniche:	buono
Altura Montante:	4350 mm		

Tariffe:

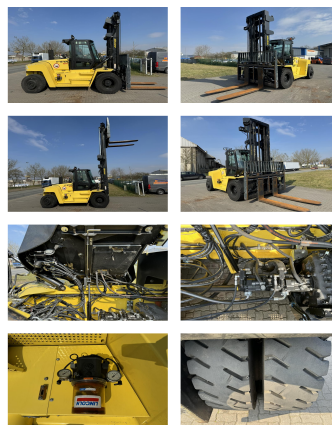

Allegati e Equip Descrizione:

Traslatore, Posizionatore forche, extra Sideshift
3a Via, 4a Via, Cabina completa, Climatizzatore,
central lubrication hydr. lifting cabin

Descrizione:

Video:

www.youtube.com/embed//5FrXIGAyFKE

BANKEN: KSK Syke
OLB Oldenburg
Deutsche Bank Bremen

BLZ 291 517 00
BLZ 280 200 50
BLZ 290 700 50

KTO-Nr. 113 00 11 77 6
KTO-Nr. 130 00 211 00
KTO-Nr. 45 11 119 00

IBAN DE 66 291 517 00 113 00 11 77 6
IBAN DE 58 280 200 50 130 00 211 00
IBAN DE 75 290 700 50 045 11 119 00

SWIFT-BIC BRLAE215yk
SWIFT-BIC OLBODE H2
SWIFT-BIC DEUTDE33XXX