

## SMV SC108TC6

<b>Portata:</b>	10000 kg	<b>No. di Comm.:</b>	D4129
<b>Anno di costruzione:</b>	2018	<b>Pneumatici anteriori:</b>	4 x Gomme pneumatiche (60 - 80%)
<b>Orari di apertura:</b>	14600	<b>Pneumatici posteriori:</b>	2 x Gomme pneumatiche (40 - 60%)
<b>Motore:</b>	Volvo TAD871VE Tier IV	<b>Condizioni visual:</b>	buono
<b>Montante:</b>	Teleskop	<b>Condizioni tecniche:</b>	buono
<b>Altura di sollevamento:</b>	16200 mm	<b>Prezzo:</b>	<b>0 EUR</b>
<b>Altura Montante:</b>	3900 mm		

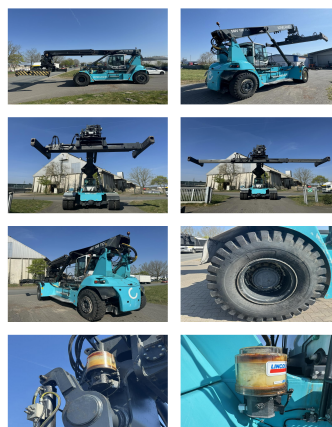

**Allegati e Equip Descrizione:**

Traslatore,  
Cabina completa, Climatizzatore,

**Descrizione:**

Camera, Centrallubrication, good running and working condition

**Video:**

[www.youtube.com/embed//Mpzx1YSIHAg](http://www.youtube.com/embed//Mpzx1YSIHAg)

**Numero un'altezza di sollevamento di contenitori:** 6

**Portata 1st serie:** 10000 kg

**Portata 2nd serie:** 8000 kg

**Portata 3rd serie:** 5000 kg

**BANKEN:** KSK Syke  
DLB Oldenburg  
Deutsche Bank Bremen

BLZ 291 517 00  
BLZ 280 200 50  
BLZ 290 700 50

KTO-Nr: 113 00 11 77 6  
KTO-Nr: 130 00 211 00  
KTO-Nr: 45 11 119 00

IBAN DE 66 291 517 00 113 00 11 77 6  
IBAN DE 58 280 200 50 130 00 211 00  
IBAN DE 75 290 700 50 045 11 119 00

SWIFT-BIC BRLADE215yk  
SWIFT-BIC OLBODE H2  
SWIFT-BIC DEUTDE33XXX