

## Kalmar DCG100-45ED6

**Portata:** 10000 kg  
**Anno di costruzione:** 2019  
**Orari di apertura:** 8900  
**Motore:** Volvo TAD881VE TierIV  
**Montante:** Teleskop  
**Altura di sollevamento:** 16300 mm  
**Altura Montante:** 10350 mm

**No. di Comm.:** D4125  
**Pneumatici anteriori:** 4 x Gomme pneumatiche (80 - 100%)  
**Pneumatici posteriori:** 2 x Gomme pneumatiche (60 - 80%)  
**Condizioni visual:** buono  
**Condizioni tecniche:** buono  
**Prezzo:** **0 EUR**

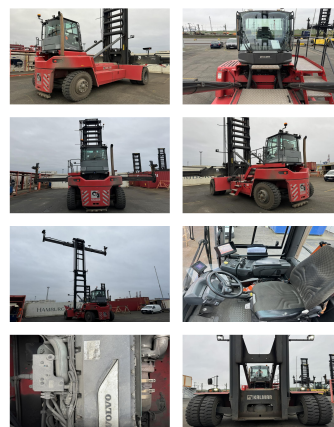

**Allegati e Equip Descrizione:**

Traslatore,  
 Riscaldamento, Cabina completa, Climatizzatore,  
 Pile Slope, Camera, CentralLubrication, extra Heater.

**Descrizione:**

**Video:**

[www.youtube.com/embed//51dH--qvFMo](http://www.youtube.com/embed//51dH--qvFMo)

**Numero un'altezza di sollevamento di contenitori:** 7

**BANKEN:** KSK Syke  
 OLB Oldenburg  
 Deutsche Bank Bremen

BLZ 291 517 00  
 BLZ 280 200 50  
 BLZ 290 700 50

KTO-Nr. 113 00 11 77 6  
 KTO-Nr. 130 00 211 00  
 KTO-Nr. 45 11 119 00

IBAN DE 66 291 517 00 113 00 11 77 6  
 IBAN DE 58 280 200 50 130 00 211 00  
 IBAN DE 75 290 700 50 045 11 119 00

SWIFT-BIC BRLADE21Syk  
 SWIFT-BIC OLBODE H2  
 SWIFT-BIC DEUTDE33XXX