

## SMV SC108TC6

**Portata:** 10000 kg  
**Anno di costruzione:** 2017  
**Orari di apertura:** 17555  
**Motore:** Volvo TAD871VE Tier IV  
**Montante:** Teleskop  
**Altura di sollevamento:** 16200 mm  
**Altura Montante:** 3900 mm

**No. di Comm.:** D4105  
**Pneumatici anteriori:** 4 x Gomme pneumatiche (40 - 60%)  
**Pneumatici posteriori:** 2 x Gomme pneumatiche (20 - 40%)  
**Condizioni visuali:** buono  
**Condizioni tecniche:** buono

## Tariffe:

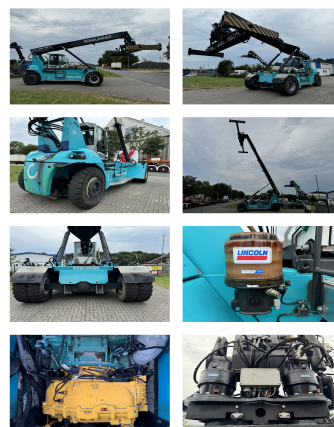

**Allegati e Equip Descrizione:**

Traslatore,  
Cabina completa, Climatizzatore,

**Descrizione:**

Camera, Centrallubrication, good running and working condition

**Video:**

[www.youtube.com/embed//PWEevd1rh54](http://www.youtube.com/embed//PWEevd1rh54)

**Numero un'altezza di sollevamento di contenitori:** 6

**Portata 1st serie:** 10000 kg

**Portata 2nd serie:** 8000 kg

**Portata 3rd serie:** 5000 kg

**BANKEN:** KSK Syke  
OLB Oldenburg  
Deutsche Bank Bremen

BLZ 291 517 00  
BLZ 280 200 50  
BLZ 290 700 50

KTO-Nr: 113 00 11 77 6  
KTO-Nr: 130 00 211 00  
KTO-Nr: 45 11 119 00

IBAN DE 66 291 517 00 113 00 11 77 6  
IBAN DE 58 280 200 50 130 00 211 00  
IBAN DE 75 290 700 50 045 11 119 00

SWIFT-BIC BRLADE21Syk  
SWIFT-BIC OLBODE H2  
SWIFT-BIC DEUTDE33XXX