

SMV SC108TC6

Portata:	10000 kg	No. di Comm.:	D4105
Anno di costruzione:	2017	Pneumatici anteriori:	4 x Gomme pneumatiche (40 - 60%)
Orari di apertura:	17555	Pneumatici posteriori:	2 x Gomme pneumatiche (20 - 40%)
Motore:	Volvo TAD871VE Tier IV	Condizioni visual:	buono
Montante:	Teleskop	Condizioni tecniche:	buono
Altura di sollevamento:	16200 mm	Prezzo:	0 EUR
Altura Montante:	3900 mm		

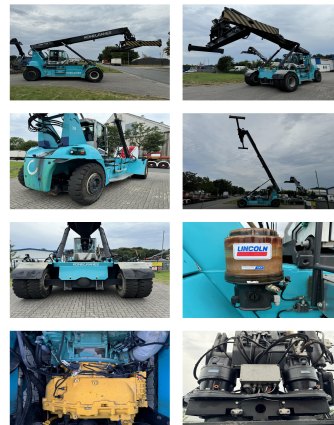

Allegati e Equip Descrizione:

Traslatore,
Cabina completa, Climatizzatore,

Descrizione:

Camera, Centrallubrication, good running and working condition

Video:

www.youtube.com/embed//PWEevd1rh54

Numero un'altezza di sollevamento di contenitori: 6

Portata 1st serie: 10000 kg

Portata 2nd serie: 8000 kg

Portata 3rd serie: 5000 kg

BANKEN: KSK Syke
OLB Oldenburg
Deutsche Bank Bremen

BLZ 291 517 00
BLZ 280 200 50
BLZ 290 700 50

KTO-Nr. 113 00 11 77 6
KTO-Nr. 130 00 211 00
KTO-Nr. 45 11 119 00

IBAN DE 66 291 517 00 113 00 11 77 6
IBAN DE 58 280 200 50 130 00 211 00
IBAN DE 75 290 700 50 045 11 119 00

SWIFT-BIC BRLADE215yk
SWIFT-BIC OLBODE H2
SWIFT-BIC DEUTDE33XXX