

Kalmar DRD450-60C5

Portata:	45000 kg	No. di Comm.:	D4052
Anno di costruzione:	1996	Pneumatici anteriori:	4 x Gomme pneumatiche (60 - 80%)
Orari di apertura:	13065	Pneumatici posteriori:	2 x Gomme pneumatiche (40 - 60%)
Motore:	Volvo TWD1031ME	Condizioni visual:	buono
Montante:	Teleskop	Condizioni tecniche:	buono
Altura di sollevamento:	14700 mm	Prezzo:	0 EUR
Altura Montante:	4500 mm		

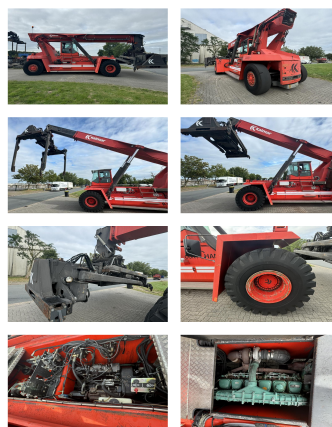

Allegati e Equip Descrizione:

Piggy Back for trailer handling we can dismantle, machine has 4.000 kg more capaccity
3a Via,

Video:

www.youtube.com/embed//YNf3MjzqpI

Numero un'altezza di sollevamento di contenitori: 5

Portata 1st serie: 45000 kg

Portata 2nd serie: 23000 kg

Portata 3rd serie: 8000 kg

BANKEN: KSK Syke
OLB Oldenburg
Deutsche Bank Bremen

BLZ 291 517 00
BLZ 280 200 50
BLZ 290 700 50

KTO-Nr. 113 00 11 77 6
KTO-Nr. 130 00 211 00
KTO-Nr. 45 11 119 00

IBAN DE 66 291 517 00 113 00 11 77 6
IBAN DE 58 280 200 50 130 00 211 00
IBAN DE 75 290 700 50 045 11 119 00

SWIFT-BIC BRLA2E21Syk
SWIFT-BIC OLB0DE H2
SWIFT-BIC DEUTDE33XXX