

## Kalmar DC4560RC4

**Portata:** 45000 kg  
**Anno di costruzione:** 1992  
**Orari di apertura:** 25000  
**Motore:** 6 Cyl. Volvo TD100G  
**Montante:** Teleskop  
**Altura di sollevamento:** 12200 mm  
**Altura Montante:** 4580 mm

**No. di Comm.:** D4038  
**Pneumatici anteriori:** 4 x Gomme pneumatiche (40 - 60%)  
**Pneumatici posteriori:** 2 x Gomme pneumatiche (40 - 60%)  
**Condizioni visuali:** buone  
**Condizioni tecniche:** normale

**Tariffe:** ~~al giorno: 750~~  
~~settimana: 750~~  
~~al mese: 750~~

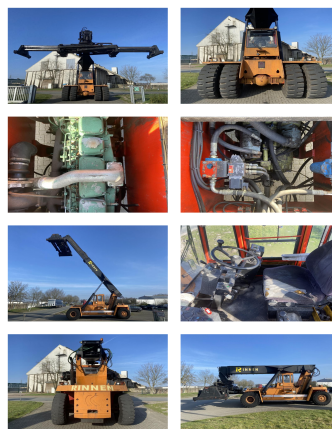

**Allegati e Equip Descrizione:**

Traslatore,

movable cabin

**Video:**

[www.youtube.com/embed//zgHi7fqcGco](http://www.youtube.com/embed//zgHi7fqcGco)

**Numero un'altezza di sollevamento di contenitori:** 4

**Portata 1st serie:** 45000 kg

**Portata 2nd serie:** 25000 kg

**Portata 3rd serie:** 12000 kg

**BANKEN:** KSK Syke  
OLB Oldenburg  
Deutsche Bank Bremen

BLZ 291 517 00  
BLZ 280 200 50  
BLZ 290 700 50

KTO-Nr. 113 00 11 77 6  
KTO-Nr. 130 00 211 00  
KTO-Nr. 45 11 119 00

IBAN DE 66 291 517 00 113 00 11 77 6  
IBAN DE 58 280 200 50 130 00 211 00  
IBAN DE 75 290 700 50 045 11 119 00

SWIFT-BIC BRLADE215yk  
SWIFT-BIC OLBODE H2  
SWIFT-BIC DEUTDE33XXX