

Fuldastraße 32 • 26135 Oldenburg, Germany

Telefon +49 (0)441 950 64 110 info@hinrichs-stapler.de

Telefax +49 (0)441 950 64 119 www.hinrichs-stapler.de

Hinrichs Flurfördergeräte • Fuldastraße 32 • 26135 Oldenburg

Meclift ML1612R

Capacité: 16000 kg
Année de construction: 2009
Heures d'ouverture: 4700
Moteur: Cummins QSB6,7
 Stage IV/Tier4
Mât: Teleskop
Hauteur de levage: 6000 mm
Hauteur de construction: 2265 mm

No. de comm.: ML016
Fourches: 2400 x 200 mm
Pneus avant: 4 x Pneumatique (60 - 80%)
Pneus arrière: 2 x Pneumatique (60 - 80%)
État visuel: bien
État technique: bien
Prix: **0 EUR**

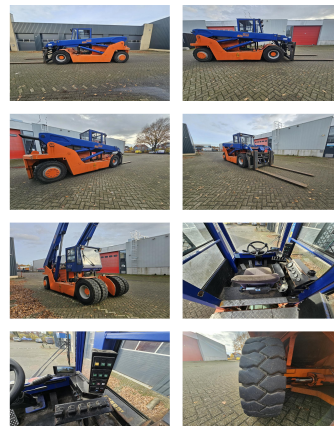

L'équipement spécial et accessoires: Tabliers à déplacement latéral, Positionneur de fourches, Phare de travail avant, Chauffage, Filtre à suie, Cabine complète, Climatisation, Certificat de conformité,

Video: www.youtube.com/embed//b704jeRzDQ8

BANKEN: KSK Syke
 OLB Oldenburg
 Deutsche Bank Bremen

BLZ 291 517 00
 BLZ 280 200 50
 BLZ 290 700 50

KTO-Nr. 113 00 11 77 6
 KTO-Nr. 130 00 211 00
 KTO-Nr. 45 11 119 00

IBAN DE 66 291 517 00 113 00 11 77 6
 IBAN DE 58 280 200 50 130 00 211 00
 IBAN DE 75 290 700 50 045 11 119 00

SWIFT-BIC BRLAE215yk
 SWIFT-BIC OLB0DE H2
 SWIFT-BIC DEUTDE33XXX