

## Meclift ML1812R

**Capacité:** 18000 kg

**Année de construction:** 2024

**Moteur:** Cummins QSB6,7  
Stage V/Tier5

**Mât:** Teleskop

**Hauteur de levage:** 6000 mm

**Hauteur de construction:** 2265 mm

**No. de comm.:** ML014b

**Fourches:** 2400 x 200 mm

**Pneus avant:** 4 x Pneumatique (80 - 100%)

**Pneus arrière:** 2 x Pneumatique (80 - 100%)

**État visuel:** nouveau

**État technique:** nouveau

**Prix:** **0 EUR**

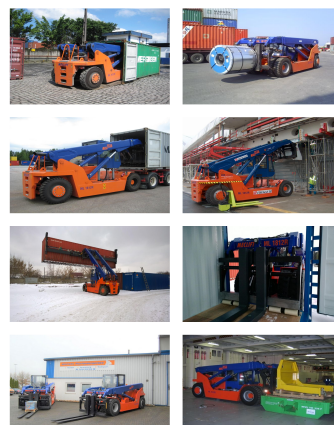

**L'équipement spécial et accessoires:** Tabliers à déplacement latéral, Positionneur de fourches, 3ème Vanne, 4ème Vanne, Phare de travail avant, Chauffage, Filtre à suie, Cabine complète, Climatisation,

**Video:**

[www.youtube.com/embed/ExoO3T8Lm5s](http://www.youtube.com/embed/ExoO3T8Lm5s)

**BANKEN:** KSK Syke  
OLB Oldenburg  
Deutsche Bank Bremen

BLZ 291 517 00  
BLZ 280 200 50  
BLZ 290 700 50

KTO-Nr. 113 00 11 77 6  
KTO-Nr. 130 00 211 00  
KTO-Nr. 45 11 119 00

IBAN DE 66 291 517 00 113 00 11 77 6  
IBAN DE 58 280 200 50 130 00 211 00  
IBAN DE 75 290 700 50 045 11 119 00

SWIFT-BIC BRLADE21Syk  
SWIFT-BIC OLB0DE H2  
SWIFT-BIC DEUTDE33XXX