

Hyster H5.5FT

Capacité:	5000 kg	No. de comm.:	G0900
Année de construction:	2012	Fourches:	2400 x 0 mm
Heures d'ouverture:	26535	Pneus avant:	2 x Super-élastique (40 - 60%)
Moteur:	6 Zyl. GM-PSI 4,3 Ltr.	Pneus arrière:	2 x Super-élastique (20 - 40%)
Mât:	Standard	État visuel:	bien
Hauteur de levage:	5990 mm	État technique:	bien
Hauteur de construction:	4120 mm	Prix:	6500 EUR

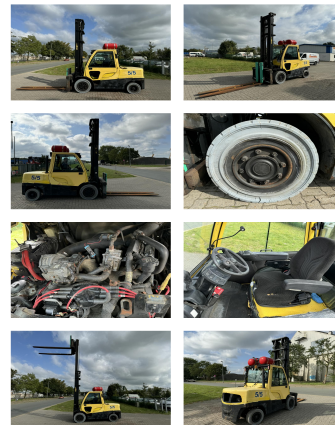

L'équipement spécial et accessoires: Tabliers à déplacement latéral, Positionneur de fourches,

Description: 4 Maschinen verfügbar 4 machines available

Video: www.youtube.com/embed//i_bFgGJLs9g

BANKEN: KSK Syke
 OLB Oldenburg
 Deutsche Bank Bremen

BLZ 291 517 00
 BLZ 280 200 50
 BLZ 290 700 50

KTO-Nr. 113 00 11 77 6
 KTO-Nr. 130 00 211 00
 KTO-Nr. 45 11 119 00

IBAN DE 66 291 517 00 113 00 11 77 6
 IBAN DE 58 280 200 50 130 00 211 00
 IBAN DE 75 290 700 50 045 11 119 00

SWIFT-BIC BRLADE21Syk
 SWIFT-BIC OLBODE H2
 SWIFT-BIC DEUTDE33XXX