

Linde H25D-02

Capacité: 2500 kg
Année de construction: 2017
Heures d'ouverture: 1496
Moteur: VW
Mât: Standard
Hauteur de levage: 3240 mm
Hauteur de construction: 2230 mm

No. de comm.: DS0006
Fourches: 1500 x 45 mm
Pneus avant: 2 x Pneumatique (80 - 100%)
Pneus arrière: 2 x Pneumatique (80 - 100%)
État visuel: très bon
État technique: très bon
Prix: **27900 EUR**

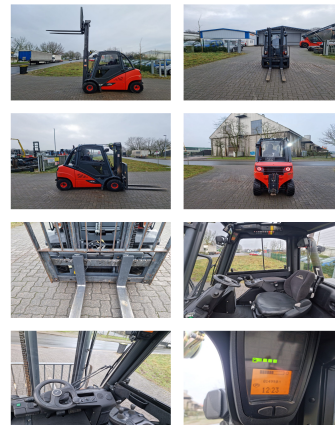

L'équipement spécial et accessoires: Tabliers à déplacement latéral, 3ème Vanne, Phare arrière, Phare de travail avant, Chauffage, Filtre à suie, Cabine complète,

Description: Gerät ist in einem sehr guten fahrbereiten Zustand mit gültiger UVV. Video:https://youtu.be/aZBGgKfL3_0

Video: www.youtube.com/embed/aZBGgKfL3_0

BANKEN: KSK Syke
 OLB Oldenburg
 Deutsche Bank Bremen

BLZ 291 517 00
 BLZ 280 200 50
 BLZ 290 700 50

KTO-Nr. 113 00 11 77 6
 KTO-Nr. 130 00 211 00
 KTO-Nr. 45 11 119 00

IBAN DE 66 291 517 00 113 00 11 77 6
 IBAN DE 58 280 200 50 130 00 211 00
 IBAN DE 75 290 700 50 045 11 119 00

SWIFT-BIC BRLA2E215yk
 SWIFT-BIC OLB0DE H2
 SWIFT-BIC DEUTDE33XXX