

Svetruck ECS6H

Capacité: 9000 kg
Année de construction: 2009
Heures d'ouverture: 20500
Moteur: 6 Zyl. Volvo
 TAD750VE
Mât: Standard
Hauteur de levage: 15500 mm
Hauteur de construction: 10250 mm

No. de comm.: DK224
Pneus avant: 4 x Pneumatique (20 - 40%)
Pneus arrière: 2 x Pneumatique (40 - 60%)
État visuel: bien
État technique: bien
Prix: **0 EUR**

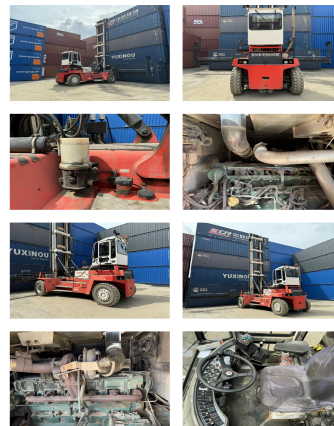

L'équipement spécial et accessoires:

Tabliers à déplacement latéral,
 Cabine complète,

Central lubrification

Description:

Centrallubrification, Video 2 years old

Video:

www.youtube.com/embed//RDxR0IDTbLU

Nombre de hauteur de levage de conteneurs: 6

BANKEN: KSK Syke
 OLB Oldenburg
 Deutsche Bank Bremen

BLZ 291 517 00
 BLZ 280 200 50
 BLZ 290 700 50

KTO-Nr. 113 00 11 77 6
 KTO-Nr. 130 00 211 00
 KTO-Nr. 45 11 119 00

IBAN DE 66 291 517 00 113 00 11 77 6
 IBAN DE 58 280 200 50 130 00 211 00
 IBAN DE 75 290 700 50 045 11 119 00

SWIFT-BIC BRLADE215yk
 SWIFT-BIC OLBODE H2
 SWIFT-BIC DEUTDE33XXX