

CVS Ferrari F258.6

Capacité:	12000 kg	No. de comm.:	DK222
Année de construction:	2013	Pneus avant:	4 x Pneumatique (60 - 80%)
Heures d'ouverture:	20150	Pneus arrière:	2 x Pneumatique (0 - 20%)
Moteur:	Cummins QSB 6.7	État visuel:	bien
Mât:	Teleskop	État technique:	bien
Hauteur de levage:	15540 mm	Prix:	0 EUR
Hauteur de construction:	4130 mm		

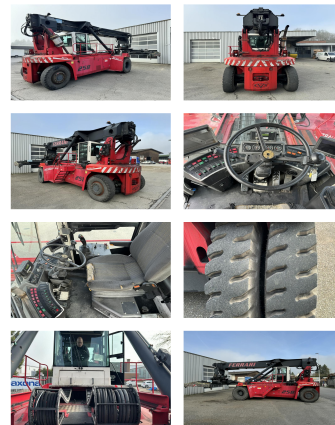

L'équipement spécial et accessoires:

Tabliers à déplacement latéral,
Phare arrière, Phare de travail avant, Chauffage,
Climatisation,

Central lubrication, rear camera

Video:

www.youtube.com/embed//96zgRIjo5eY

Nombre de hauteur de levage de conteneurs: 6

Capacité 1st série: 12000 kg

Capacité 2nd série: 10000 kg

Capacité 3rd série: 5000 kg

BANKEN: KSK Syke
OLB Oldenburg
Deutsche Bank Bremen

BLZ 291 517 00
BLZ 280 200 50
BLZ 290 700 50

KTO-Nr. 113 00 11 77 6
KTO-Nr. 130 00 211 00
KTO-Nr. 45 11 119 00

IBAN DE 66 291 517 00 113 00 11 77 6
IBAN DE 58 280 200 50 130 00 211 00
IBAN DE 75 290 700 50 045 11 119 00

SWIFT-BIC BRLADE21Syk
SWIFT-BIC OLBODE H2
SWIFT-BIC DEUTDE33XXX