

## Hyster H22XM-12EC

**Capacité:** 9000 kg  
**Année de construction:** 2012  
**Heures d'ouverture:** 12500  
**Moteur:** Cummins QSB 6,7  
**Mât:** Standard  
**Hauteur de levage:** 16450 mm  
**Hauteur de construction:** 10760 mm

**No. de comm.:** DK219  
**Pneus avant:** 4 x Pneumatique (40 - 60%)  
**Pneus arrière:** 2 x Pneumatique (40 - 60%)  
**État visuel:** bien  
**État technique:** bien  
**Prix:** **0 EUR**

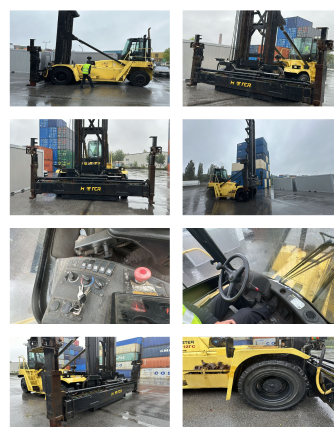

**L'équipement spécial et accessoires:**

Tabliers à déplacement latéral,  
Phare arrière, Phare de travail avant, Chauffage, Cabine complète,

**Video:**

[www.youtube.com/embed//nb2vzQsourU](http://www.youtube.com/embed//nb2vzQsourU)

**Nombre de hauteur de levage de conteneurs: 7**

**BANKEN:** KSK Syke  
DLB Oldenburg  
Deutsche Bank Bremen

BLZ 291 517 00  
BLZ 280 200 50  
BLZ 290 700 50

KTO-Nr. 113 00 11 77 6  
KTO-Nr. 130 00 211 00  
KTO-Nr. 45 11 119 00

IBAN DE 66 291 517 00 113 00 11 77 6  
IBAN DE 58 280 200 50 130 00 211 00  
IBAN DE 75 290 700 50 045 11 119 00

SWIFT-BIC BRLADE21Syk  
SWIFT-BIC OLBODE H2  
SWIFT-BIC DEUTDE33XXX