

CVS Ferrari F481

Capacité:	45000 kg	No. de comm.:	D4117
Année de construction:	2009	Pneus avant:	4 x Pneumatique (60 - 80%)
Heures d'ouverture:	11155	Pneus arrière:	2 x Pneumatique (20 - 40%)
Moteur:	Cummins QSM11	État visuel:	bien
Mât:	Teleskop	État technique:	bien
Hauteur de levage:	16060 mm	Prix:	0 EUR
Hauteur de construction:	4920 mm		

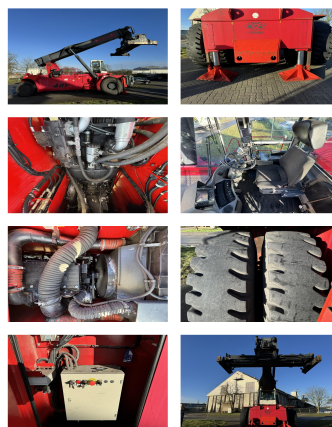

L'équipement spécial et accessoires:

Tabliers à déplacement latéral,
Chauffage, Cabine complète, Climatisation,

Description:

Stabilization, Air Conditioner, Central Lubrication, Heating,
Scale

Video:

www.youtube.com/embed//p8ZjXmPddII

Nombre de hauteur de levage de conteneurs: 6

Capacité 1st série: 45000 kg

Capacité 2nd série: 45000 kg

Capacité 3rd série: 34000 kg

BANKEN: KSK Syke
DLB Oldenburg
Deutsche Bank Bremen

BLZ 291 517 00
BLZ 280 200 50
BLZ 290 700 50

KTO-Nr. 113 00 11 77 6
KTO-Nr. 130 00 211 00
KTO-Nr. 45 11 119 00

IBAN DE 66 291 517 00 113 00 11 77 6
IBAN DE 58 280 200 50 130 00 211 00
IBAN DE 75 290 700 50 045 11 119 00

SWIFT-BIC BRLADE215yk
SWIFT-BIC OLBODE H2
SWIFT-BIC DEUTDE33XXX