

## Hyster H23XM-12EC

<b>Capacité:</b>	10000 kg	<b>No. de comm.:</b>	D4113
<b>Année de construction:</b>	2017	<b>Pneus avant:</b>	4 x Super-élastique (40 - 60%)
<b>Heures d'ouverture:</b>	14235	<b>Pneus arrière:</b>	2 x Super-élastique (40 - 60%)
<b>Moteur:</b>	Cummins QSB 6,7 Tier IV	<b>État visuel:</b>	bien
<b>Mât:</b>	Standard	<b>État technique:</b>	bien
<b>Hauteur de levage:</b>	18880 mm	<b>Prix:</b>	<b>0 EUR</b>

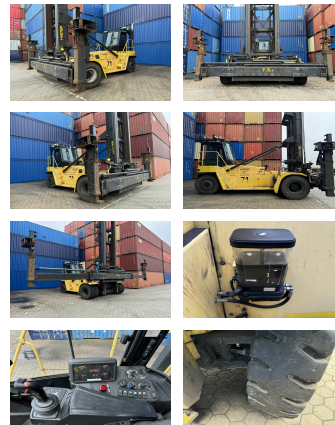

### L'équipement spécial et accessoires:

Tabliers à déplacement latéral,  
 Phare arrière, Phare de travail avant, Chauffage, Cabine complète,

20/40 hydr. Spreader, Central lubrication  
 good running condition.

### Description:

Nombre de hauteur de levage de conteneurs: 8

<b>BANKEN:</b> KSK Syke OLB Oldenburg Deutsche Bank Bremen	BLZ 291 517 00 BLZ 280 200 50 BLZ 290 700 50	KTO-Nr. 113 00 11 77 6 KTO-Nr. 130 00 211 00 KTO-Nr. 45 11 119 00	IBAN DE 66 291 517 00 113 00 11 77 6 IBAN DE 58 280 200 50 130 00 211 00 IBAN DE 75 290 700 50 045 11 119 00	SWIFT-BIC BRLAE215yk SWIFT-BIC OLBODE H2 SWIFT-BIC DEUTDE33XXX
--	--	---	--	--

UST.-Id.-Nr. DE 116639068 • Geschäftsführer: Marco Levermann, Sandra Hinrichs • Eintragung im Handelsregister: Amtsgericht Oldenburg HRA 3295 • pH Hinrichs Flurfördergeräte GmbH, Amtsgericht Oldenburg HRB 3675 • Ware bleibt bis zur vollständigen Bezahlung unser uneingeschränktes Eigentum. Erfüllungsort und Gerichtsstand: Oldenburg