

## **Kalmar DRG450-65S5X**

**Capacité:** 45000 kg

**Année de construction:** 2015

**Heures d'ouverture:** 23500

**Moteur:** 6 Cyl. Volvo  
TAD1171VE

**Mât:** Teleskop

**Hauteur de levage:** 15200 mm

**Hauteur de construction:** 4700 mm

**No. de comm.:** D4111

**Pneus avant:** 4 x Pneumatique (40 - 60%)

**Pneus arrière:** 2 x Pneumatique (20 - 40%)

**État visuel:** bien

**État technique:** bien

**Prix:** **0 EUR**

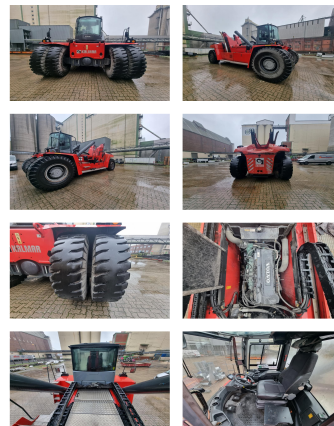

**L'équipement spécial et accessoires:**

Tabliers à déplacement latéral,  
Chauffage, Cabine complète, Climatisation,  
movable cabin central lubrication camera 30´ stop pile slop  
good running and working condition.

**Description:**

**Nombre de hauteur de levage de conteneurs:** 5

**Capacité 1st série:** 45000 kg

**Capacité 2nd série:** 38000 kg

**Capacité 3rd série:** 21000 kg

**BANKEN:** KSK Syke  
OLB Oldenburg  
Deutsche Bank Bremen

BLZ 291 517 00  
BLZ 280 200 50  
BLZ 290 700 50

KTO-Nr. 113 00 11 77 6  
KTO-Nr. 130 00 211 00  
KTO-Nr. 45 11 119 00

IBAN DE 66 291 517 00 113 00 11 77 6  
IBAN DE 58 280 200 50 130 00 211 00  
IBAN DE 75 290 700 50 045 11 119 00

SWIFT-BIC BRLADE21Syk  
SWIFT-BIC OLBODE H2  
SWIFT-BIC DEUTDE33XXX