

Hinrichs Flurfördergeräte · Fuldastraße 32 · 26135 Oldenburg

Fuldastraße 32 • 26135 Oldenburg, Germany

Telefon +49 (0)441 950 64 110 info@hinrichs-stapler.de

Telefax +49 (0)441 950 64 119 www.hinrichs-stapler.de

SMV 20-1200C

Capacité: 20000 kg
Année de construction: 2018
Heures d'ouverture: 17465
Moteur: Volvo TAD871VE (Tier IV)
Mât: Duplex
Hauteur de levage: 6500 mm
Hauteur de construction: 5060 mm
Levée libre: 3250 mm

No. de comm.:

Pneus avant:

Pneus arrière:

État visuel:

État technique:

Tarifs de la locatio

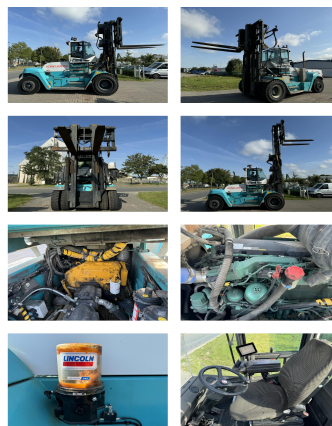

L'équipement spécial et accessoires:

Tabliers à déplacement latéral, Positionneur de fourches, 3ème Vanne, 4ème Vanne, Phare de travail avant, Chauffage, Cabine complète,

central lubrication/ Zentralschmierung Camera ELME 508 Headsreader movable cabin (Forx 2,40 m available)

Description:

Headsreader

Video:

www.youtube.com/embed//dsjzHCgTSyU

Nombre de hauteur de levage de conteneurs: 3

BANKEN: KSK Syke
DLB Oldenburg
Deutsche Bank Bremen

BLZ 291 517 00
BLZ 280 200 50
BLZ 290 700 50

KTO-Nr. 113 00 11 77 6
KTO-Nr. 130 00 211 00
KTO-Nr. 45 11 119 00

IBAN DE 66 291 517 00 113 00 11 77 6
IBAN DE 58 280 200 50 130 00 211 00
IBAN DE 75 290 700 50 045 11 119 00

SWIFT-BIC BRLA2E21Syk
SWIFT-BIC OLB0DE H2
SWIFT-BIC DEUTDE33XXX