

CVS Ferrari F500RS3

Capacité: 46000 kg
Année de construction: 2017
Heures d'ouverture: 15790
Moteur: Scania DC13 Tier IV
Mât: Teleskop
Hauteur de levage: 16100 mm
Hauteur de construction: 4800 mm

No. de comm.: D4056
Pneus avant: 4 x Pneumatique (60 - 80%)
Pneus arrière: 2 x Pneumatique (40 - 60%)
État visuel: bien
État technique: bien
Prix: **0 EUR**

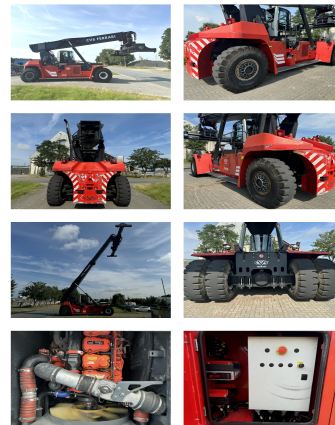

L'équipement spécial et accessoires:

Tabliers à déplacement latéral,
Chauffage, Cabine complète, Climatisation,

Zentralschmierung = Centrallubrication Kamera = Camera

Video:

www.youtube.com/embed//aUkdaqsnMmA

Nombre de hauteur de levage de conteneurs: 6

Capacité 1st série: 46000 kg

Capacité 2nd série: 33000 kg

Capacité 3rd série: 17000 kg

BANKEN: KSK Syke
DLB Oldenburg
Deutsche Bank Bremen

BLZ 291 517 00
BLZ 280 200 50
BLZ 290 700 50

KTO-Nr. 113 00 11 77 6
KTO-Nr. 130 00 211 00
KTO-Nr. 45 11 119 00

IBAN DE 66 291 517 00 113 00 11 77 6
IBAN DE 58 280 200 50 130 00 211 00
IBAN DE 75 290 700 50 045 11 119 00

SWIFT-BIC BRLAE215yk
SWIFT-BIC OLBODE H2
SWIFT-BIC DEUTDE33XXX