

Fuldastraße 32 • 26135 Oldenburg, Germany

Telefon +49 (0)441 950 64 110 info@hinrichs-stapler.de

Telefax +49 (0)441 950 64 119 www.hinrichs-stapler.de

[Hinrichs Flurfördergeräte • Fuldastraße 32 • 26135 Oldenburg](#)

Kalmar DC4560RC4

Capacité:	45000 kg	No. de comm.:	D4038
Année de construction:	1992	Pneus avant:	4 x Pneumatique (40 - 60%)
Heures d'ouverture:	25000	Pneus arrière:	2 x Pneumatique (40 - 60%)
Moteur:	6 Cyl. Volvo TD100G	État visuel:	bien
Mât:	Teleskop	État technique:	normal
Hauteur de levage:	12200 mm	Prix:	75000 EUR
Hauteur de construction:	4580 mm		

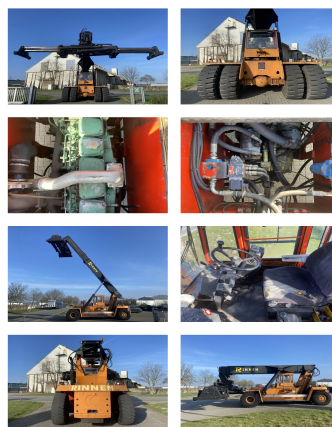

L'équipement spécial et accessoires:

Tabliers à déplacement latéral,

movable cabin

Video:

www.youtube.com/embed//zgHi7fqGco

Nombre de hauteur de levage de conteneurs: 4

Capacité 1st série: 45000 kg

Capacité 2nd série: 25000 kg

Capacité 3rd série: 12000 kg

BANKEN: KSK Syke
OLB Oldenburg
Deutsche Bank Bremen

BLZ 291 517 00
BLZ 280 200 50
BLZ 290 700 50

KTO-Nr. 113 00 11 77 6
KTO-Nr. 130 00 211 00
KTO-Nr. 45 11 119 00

IBAN DE 66 291 517 00 113 00 11 77 6
IBAN DE 58 280 200 50 130 00 211 00
IBAN DE 75 290 700 50 045 11 119 00

SWIFT-BIC BRLADE21Syk
SWIFT-BIC OLBODE H2
SWIFT-BIC DEUTDE33XXX