

## Kalmar DRG450-60C5

**Capacité:** 45000 kg  
**Année de construction:** 2017  
**Heures d'ouverture:** 14500  
**Moteur:** 6 Cyl. Volvo  
TAD1171VE  
**Mât:** Teleskop  
**Hauteur de levage:** 15200 mm  
**Hauteur de construction:** 4700 mm

**No. de comm.:**

**Pneus avant:**

**Pneus arrière:**

**État visuel:**

**État technique:**

# Tarifs de la locatio

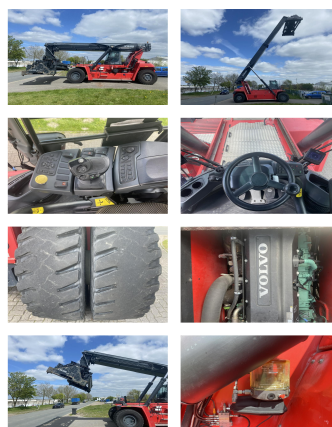

**L'équipement spécial et accessoires:**

Tabliers à déplacement latéral,  
Chauffage, Cabine complète, Climatisation,

Piggy Back movable cabin central lubrication pile slope  
Camera Tamtron scale

**Description:**

very good running and working condition. New  
Transmission 07.2024

**Video:**

[www.youtube.com/embed//UitK0q2GFAI](https://www.youtube.com/embed//UitK0q2GFAI)

**Nombre de hauteur de levage de conteneurs:** 5

**Capacité 1st série:** 45000 kg

**Capacité 2nd série:** 25000 kg

**Capacité 3rd série:** 12000 kg

**BANKEN:** KSK Syke  
OLB Oldenburg  
Deutsche Bank Bremen

BLZ 291 517 00  
BLZ 280 200 50  
BLZ 290 700 50

KTO-Nr: 113 00 11 77 6  
KTO-Nr: 130 00 211 00  
KTO-Nr: 45 11 119 00

IBAN DE 66 291 517 00 113 00 11 77 6  
IBAN DE 38 280 200 50 130 00 211 00  
IBAN DE 75 290 700 50 045 11 119 00

SWIFT-BIC BRLADE21Syk  
SWIFT-BIC OLBODE H2  
SWIFT-BIC DEUTDE33XXX