

## CVS Ferrari F479.5

**Capacidad:** 45000 kg  
**Año de construcción:** 2007  
**El horario de atención:** 16900  
**Motor:** Scania DC1258A  
**Mástil:** Teleskop  
**Elevación:** 16060 mm  
**Altura de construcción:** 4910 mm

**No. de com.:**  
**Neumáticos delanteros:**

**Neumáticos traseros:**

**Estado visual:**

**Indicaciones:**

## Precios del alquiler

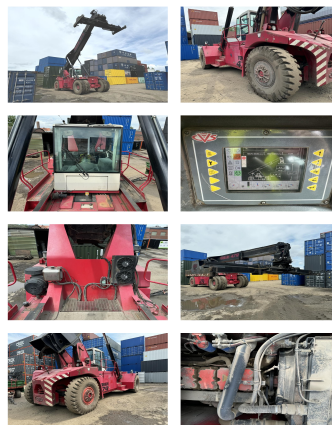

**Adjuntos y Equipamiento adicional:**

Desplazador lateral,  
20/40 hydr. Spreader  
Cabina integral,

**Video:**

[www.youtube.com/embed//wE-JdyQ4Mx0](http://www.youtube.com/embed//wE-JdyQ4Mx0)

**Número Altura de elevación de contenedores:** 5

**Capacidad 1st serie:** 45000 kg

**Capacidad 2nd serie:** 39000 kg

**Capacidad 3rd serie:** 21000 kg

**BANKEN:** KSK Syke  
DLB Oldenburg  
Deutsche Bank Bremen

BLZ 291 517 00  
BLZ 280 200 50  
BLZ 290 700 50

KTO-Nr: 113 00 11 77 6  
KTO-Nr: 130 00 211 00  
KTO-Nr: 45 11 119 00

IBAN DE 66 291 517 00 113 00 11 77 6  
IBAN DE 58 280 200 50 130 00 211 00  
IBAN DE 75 290 700 50 045 11 119 00

SWIFT-BIC: BRLADE21Syk  
SWIFT-BIC: OLBODE H2  
SWIFT-BIC: DEUTDE33XXX