

CVS Ferrari F479.5

Capacidad: 45000 kg
Año de construcción: 2007
El horario de atención: 16900
Motor: Scania DC1258A
Mástil: Teleskop
Elevación: 16060 mm
Altura de construcción: 4910 mm

No. de com.: DK225
Neumáticos delanteros: 4 x Neúmaticas (60 - 80%)
Neumáticos traseros: 2 x Neúmaticas (80 - 100%)
Estado visual: buena
Estado técnico: buena
Precio: **0 EUR**

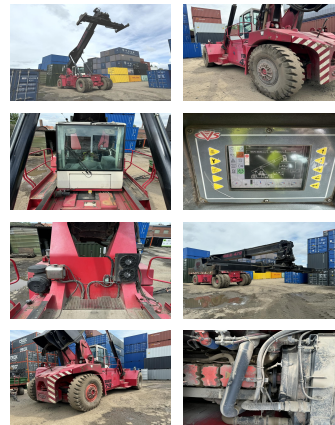

Adjuntos y Equipamiento adicional:

Desplazador lateral,
20/40 hydr. Spreader
Cabina integral,

Video:

www.youtube.com/embed//wE-JdyQ4Mx0

Número Altura de elevación de contenedores: 5

Capacidad 1st serie: 45000 kg

Capacidad 2nd serie: 39000 kg

Capacidad 3rd serie: 21000 kg

BANKEN: KSK Syke
DLB Oldenburg
Deutsche Bank Bremen

BLZ 291 517 00
BLZ 280 200 50
BLZ 290 700 50

KTO-Nr. 113 00 11 77 6
KTO-Nr. 130 00 211 00
KTO-Nr. 45 11 119 00

IBAN DE 66 291 517 00 113 00 11 77 6
IBAN DE 58 280 200 50 130 00 211 00
IBAN DE 75 290 700 50 045 11 119 00

SWIFT-BIC BRLAE215yk
SWIFT-BIC OLBODE H2
SWIFT-BIC DEUTDE33XXX