

Svetruck ECS6H

Capacidad: 9000 kg
Año de construcción: 2009
El horario de atención: 20500
Motor: 6 Zyl. Volvo TAD750VE
Mástil: Standard
Elevación: 15500 mm
Altura de construcción: 10250 mm

No. de com.: DK224
Neumáticos delanteros: 4 x Neúmaticas (20 - 40%)
Neumáticos traseros: 2 x Neúmaticas (40 - 60%)
Estado visual: buena
Estado técnico: buena
Precio: **0 EUR**

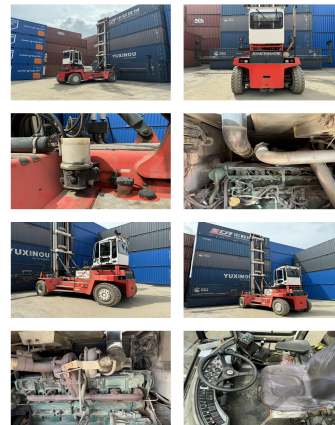

Adjuntos y Equipamiento adicional:

Desplazador lateral,
Cabina integral,

Central lubrication

Descripción:

Centrallubrication, Video 2 years old

Video:

www.youtube.com/embed/RDxR0IDtLU

Número Altura de elevación de contenedores: 6

BANKEN: KSK Syke
DLB Oldenburg
Deutsche Bank Bremen

BLZ 291 517 00
BLZ 280 200 50
BLZ 290 700 50

KTO-Nr. 113 00 11 77 6
KTO-Nr. 130 00 211 00
KTO-Nr. 45 11 119 00

IBAN DE 66 291 517 00 113 00 11 77 6
IBAN DE 58 280 200 50 130 00 211 00
IBAN DE 75 290 700 50 045 11 119 00

SWIFT-BIC BRLADE21Syk
SWIFT-BIC OLBODE H2
SWIFT-BIC DEUTDE33XXX