

CVS Ferrari F158

Capacidad: 8000 kg
Año de construcción: 1997
El horario de atención: 26050
Motor: 6 Zyl. Volvo
Mástil: Teleskop
Elevación: 13800 mm
Altura de construcción: 4050 mm

No. de com.: DK223
Neumáticos delanteros: 4 x Neumáticas (60 - 80%)
Neumáticos traseros: 2 x Neumáticas (20 - 40%)
Estado visual: buena
Estado técnico: buena
Precio: **0 EUR**

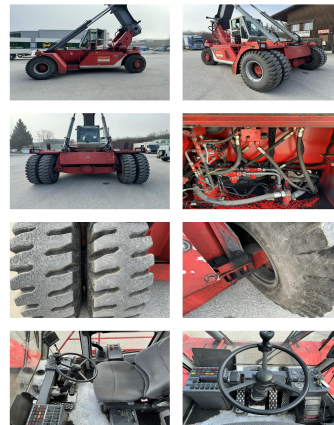

Adjuntos y Equipamiento adicional:

Desplazador lateral,
Faro de trabajo delantero, Calefacción,

Descripción:

5 x 8'6" 4 x 9'6"

Video:

www.youtube.com/embed//hjwE8pzPFbw

Número Altura de elevación de contenedores: 5

Capacidad 1st serie: 8000 kg

Capacidad 2nd serie: 7000 kg

Capacidad 3rd serie: 5000 kg

BANKEN: KSK Syke
DLB Oldenburg
Deutsche Bank Bremen

BLZ 291 517 00
BLZ 280 200 50
BLZ 290 700 50

KTO-Nr. 113 00 11 77 6
KTO-Nr. 130 00 211 00
KTO-Nr. 45 11 119 00

IBAN DE 66 291 517 00 113 00 11 77 6
IBAN DE 58 280 200 50 130 00 211 00
IBAN DE 75 290 700 50 045 11 119 00

SWIFT-BIC BRLADE21Syk
SWIFT-BIC OLBODE H2
SWIFT-BIC DEUTDE33XXX