

CVS Ferrari F258.6

Capacidad: 12000 kg
Año de construcción: 2013
El horario de atención: 20150
Motor: Cummins QSB 6.7
Mástil: Teleskop
Elevación: 15540 mm
Altura de construcción: 4130 mm

No. de com.: DK222
Neumáticos delanteros: 4 x Neúmaticas (60 - 80%)
Neumáticos traseros: 2 x Neúmaticas (0 - 20%)
Estado visual: buena
Estado técnico: buena
Precio: **0 EUR**

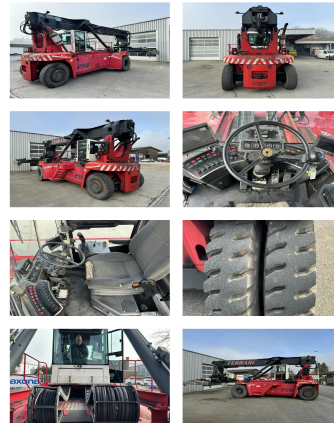

Adjuntos y Equipamiento adicional:

Desplazador lateral,
 Cuarta válvula, Faro de trabajo delantero, Calefacción,
 Aire acondicionado,

Central lubrication, rear camera

Video:

www.youtube.com/embed//96zgRIjo5eY

Número Altura de elevación de contenedores: 6

Capacidad 1st serie: 12000 kg

Capacidad 2nd serie: 10000 kg

Capacidad 3rd serie: 5000 kg

BANKEN: KSK Syke
 OLB Oldenburg
 Deutsche Bank Bremen

BLZ 291 517 00
 BLZ 280 200 50
 BLZ 290 700 50

KTO-Nr. 113 00 11 77 6
 KTO-Nr. 130 00 211 00
 KTO-Nr. 45 11 119 00

IBAN DE 66 291 517 00 113 00 11 77 6
 IBAN DE 58 280 200 50 130 00 211 00
 IBAN DE 75 290 700 50 045 11 119 00

SWIFT-BIC BRLADE215yk
 SWIFT-BIC OLBODE H2
 SWIFT-BIC DEUTDE33XXX