

## Hyster H22XM-12EC

**Capacidad:** 9000 kg  
**Año de construcción:** 2012  
**El horario de atención:** 12500  
**Motor:** Cummins QSB 6,7  
**Mástil:** Standard  
**Elevación:** 16450 mm  
**Altura de construcción:** 10760 mm

**No. de com.:** DK219  
**Neumáticos delanteros:** 4 x Neumáticas (40 - 60%)  
**Neumáticos traseros:** 2 x Neumáticas (40 - 60%)  
**Estado visual:** buena  
**Estado técnico:** buena  
**Precio:** **0 EUR**

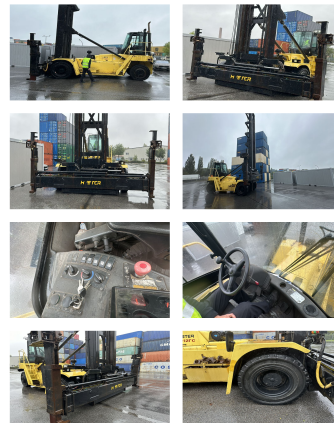

**Adjuntos y Equipamiento adicional:**

Desplazador lateral,  
Cuarta válvula, Faro de trabajo delantero, Calefacción,  
Cabinas integral,

**Video:**

[www.youtube.com/embed//nb2vzQsourU](http://www.youtube.com/embed//nb2vzQsourU)

**Número Altura de elevación de contenedores: 7**

BANKEN: KSK Syke  
DLB Oldenburg  
Deutsche Bank Bremen

BLZ 291 517 00  
BLZ 280 200 50  
BLZ 290 700 50

KTO-Nr. 113 00 11 77 6  
KTO-Nr. 130 00 211 00  
KTO-Nr. 45 11 119 00

IBAN DE 66 291 517 00 113 00 11 77 6  
IBAN DE 58 280 200 50 130 00 211 00  
IBAN DE 75 290 700 50 045 11 119 00

SWIFT-BIC BRLADE21Syk  
SWIFT-BIC OLBODE H2  
SWIFT-BIC DEUTDE33XXX