

Hyster H23XM-12EC

Capacidad:	10000 kg	No. de com.:	D4113
Año de construcción:	2017	Neumáticos delanteros:	4 x Superelásticas (40 - 60%)
El horario de atención:	14235	Neumáticos traseros:	2 x Superelásticas (40 - 60%)
Motor:	Cummins QSB 6,7 Tier IV	Estado visual:	buena
Mástil:	Standard	Estado técnico:	buena
Elevación:	18880 mm	Precio:	0 EUR

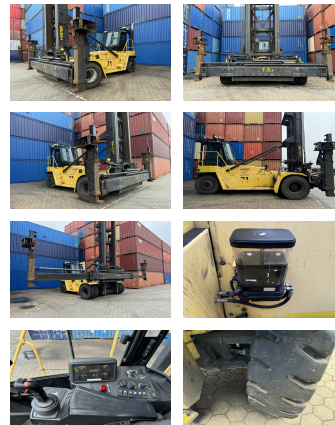

Adjuntos y Equipamiento adicional:

Desplazador lateral,
Cuarta válvula, Faro de trabajo delantero, Calefacción,
Cabina integral,

20/40 hydr. Spreader, Central lubrication

Descripción:

good running condition.

Número Altura de elevación de contenedores: 8

BANKEN: KSK Syke
OLB Oldenburg
Deutsche Bank Bremen

BLZ 291 517 00
BLZ 280 200 50
BLZ 290 700 50

KTO-Nr. 113 00 11 77 6
KTO-Nr. 130 00 211 00
KTO-Nr. 45 11 119 00

IBAN DE 66 291 517 00 113 00 11 77 6
IBAN DE 58 280 200 50 130 00 211 00
IBAN DE 75 290 700 50 045 11 119 00

SWIFT-BIC BRLA2E21Syk
SWIFT-BIC OLBODE H2
SWIFT-BIC DEUTDE33XXX