

Linde H320

Capacidad: 32000 kg

Año de construcción: 2013

El horario de atención: 1280

Motor: Cummins QSC8.3

Mástil: Standard

Elevación: 10000 mm

Altura de construcción: 6950 mm

No. de com.: D4102

Tenedor: 2400 x 300 mm

Neumáticos delanteros: 4 x Neumáticas (60 - 80%)

Neumáticos traseros: 2 x Neumáticas (40 - 60%)

Estado visual: muy buena

Estado técnico: muy buena

Precio: **0 EUR**

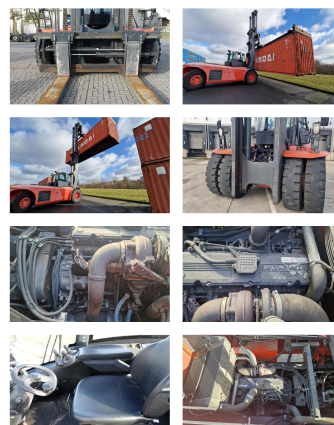

Adjuntos y Equipamiento adicional:

Desplazador lateral, Posicionador de Horquillas, Calefacción, Cabina integral,

ele. cabin lifting

Descripción:

electric cabin lifting Spreader Handling-Equipment 40' Spreader +
□ 18.000,00

Video:

www.youtube.com/embed//8OhstNA6paY

BANKEN: KSK Syke
OLB Oldenburg
Deutsche Bank Bremen

BLZ 291 517 00
BLZ 280 200 50
BLZ 290 700 50

KTO-Nr. 113 00 11 77 6
KTO-Nr. 130 00 211 00
KTO-Nr. 45 11 119 00

IBAN DE 66 291 517 00 113 00 11 77 6
IBAN DE 58 280 200 50 130 00 211 00
IBAN DE 75 290 700 50 045 11 119 00

SWIFT-BIC BRLA2E21Syk
SWIFT-BIC OLB0DE H2
SWIFT-BIC DEUTDE33XXX